大清宣統元年己酉閏二月廿六日四張

※本館定報價目※
每份售大洋一分四釐
中國境內　全年逐日寄大洋七元二角　半年三元六角
日本　全年八元四角　半年四元二角
外國　全年十二元　半年六元　報費先惠　郵票不收

申報

告白刊例

論前兩行起碼每行以第一版爲準第一日每行七角半第二日起每行五角半多則按行照算後幅長行二百字起碼短行五十字起碼多則均以十字遞加第一日每字五釐第二日至第七日每字三釐第八日以後每字二釐半

西歷一千九百九年四月十六號禮拜五

本館開設望平街第一百六十三號　第一萬三千一號　德律風第九十五號

介紹牙科專家

植之陶君自束髮以來即究心西學弱冠遊於日本醫科大學齒科外授片山學士之門悉心精究盡得其秘後復往美國醫科大學齒科受禮牙醫博士遊研求三載合參美日與訣貫我華牙醫中出類拔萃之也其拔牙不但能使人不痛且能使人不覺其鑲牙則用電用鑄一如素昔服食如意僕等歷試不爽詫爲神奇爰特爲之表揚凡患牙疾者不論盤根爛根骨槽穿膿牙瘺牙癰等症治效之速可以立驗現寓棋盤街萬國大藥房視診午前十一紀起午後六紀鐘止凡有患牙症者請往求診勿失之交臂也

周金箴　虞洽卿　席子佩　韓山陸　胡寄梅　袁恒之　金琴孫　王松堂　錢敏甫　朱少坡　吳佑奎　同啓

[illegible]集成圖書公司印刷所今因擴充房舍遷移滬北西首泥城橋堍三百六十六號門牌特此佈告

立大麵粉公司開股東會並發息廣告

敬於本月念八日一時假法大馬路陳列所對面花業公所爲會所屆期在股諸公務請早臨本公司茲由董事局議定准於三月初一日起照章發息屆時請持息摺至南市大碼頭永和米行內本公司批發處支取爲盼特此佈告

全昌成洋廣貨號遷移廣告

擇三月初三日開張

本號向在棋盤街開張十有餘年久已誠信素著歷蒙紳商女士光顧頗盛因房屋偪仄今特遷移至英大馬路中市面坐北朝南洋樓門面本號專運泰西綵花緞綵光羅緞綵花席法鏡面大呢時花洋紗親自督染廣藍竹布各色咔布以及時辰鐘表八音洋琴異樣鐙鏡大小絨氈時式磁器兼運英美紙烟呂宋雪茄等一切花色名目尚多不及細載凡仕商賜顧者無不格外克己以廣招徠並請認明本號牌號庶不致悞

信義銀行催換股票催取官利廣告

本行股票業已印成請各股東持摺來換適屆發給戊申年官利望各股東速來收取是所至盼此佈

恕訃不週

誥授通議大夫又新紗廠總辦陳詠珊君於二月初一日因傷身故茲擇於閏二月念八日領帖三月初三日發引恐未周知特此奉聞

上海楊樹浦又新紗廠陳公館謹具

商辦浙路甬屬集股處廣告

啓者本處經收浙路第一期及全繳股款業由總處先後繳浙路公司以期大信除全繳者應換股單應得息摺各股東逕向公司直接外所有第二期股款并第一期息銀仍至二馬路小花園後寶安里本處經理望我各股東於三月十五日起務赴本處揭算第一期息銀並帶繳第二期股款是所至盼

新大和館遷移擇於三月初八日開張廣告

紳商各界鑒本館無不精益求精茲因去歲遷移數月以來房屋已然一新裝修陳設一切力求精美所有烹調之事皆選聘等司雖使易牙復生亦不是過且滬上一般酒館烹調悉用煤爐易傳染炭毒本館特別改良一律改用自來火此係本館發明者專用雷信俱係熟手伺候務求周到務使來客怡情適口比較前此有過之無不及也特此登報申明凡賜顧諸君幸惠然肯來庶期不負雅意耳

本館在上洋開設十有餘年久已遠近馳名官紳人口囊

杭州通益公紡織新公司股東會廣告

啓者本新公司定於三月十五日在杭州拱宸橋本公司內開正式股東會投票公舉董事查帳員俟查帳後公舉總協理凡有股各東務乞於開會期前各持本新公司股票至本公司總帳房驗明掛號領給入會券一紙以憑至期入會如股東或有不能親身到會者須出具憑證舊邀隣股票請人代表如無代表到會所有議決事件作爲默認恐未周知特此廣告

杭州通益公紡織新公司啓

上海大清分銀行發息廣告

本月二十五日起給發光緒三十四年份新老股官利餘利屆期請各股東持息摺來行收取再新老股抬頭有堂號而無姓名籍貫者務祈于領息時開明交來以照章入册尤盼

發息告白

輪船招商局仁濟和保險局照章於三月初一日起憑摺照發股息所有上年總結帳分存滬津漢閩港粵等處分局以便股商就近查閱謹啓

全昌自製改良金銀絲眼鏡

七浦路小八道新出驗光眼鏡折腳眼鏡又能分歷光生瑕醫生驗究格致晶片均能保護目光黑白雙光近光老光均能照配二馬路跑馬廳全昌金銅寶號德律風一七另四

皖路公司點彩票收換新字頭廣告

本公司點彩副票自三月初一日起一律改換新字頭號碼仍用十二個字所有從前字頭號碼各實號於本月念八日第六十五會解模時一併送本公司繳銷作廢一面隨發新字頭以資應用如有未換新字者本公司概不蓋印恐未周知特此佈告

津咸麟電燈洋行遷移廣告

本行向設北京路已有十餘年專辦電燈器具以及電燈應用一切材料並五金油漆等貨均係英國名廠所造久已名馳中外茲因生意蒸蒸日上以致房屋不敷所用今已遷至大馬路十一號恐官紳未及周知特此廣告

總經理邢勞司華經理張朝章

廉價召租

四馬路望平街三層洋房祥圖舊址分租全租均可合意者問東首盤記帳房訂價從廉

御醫陳蓮舫廣告

小徒巢鑑清去年到滬行醫寓居集益里所治病症均能應手足見所學功深近來移居三馬路西鼎新里凡患恙者可就診之方知余言不謬焉

滬中興麵粉公司開派戊申年官利

啓者本公司已將戊申年帳略結出請本外埠各股東持息摺於閏二月念一日起至二馬路泰和里本公司批發所支取官利特此佈啓

唐幼邨君鑒

延茂帳目勢亂如麻非足下對算不能明白今由某等商會提議勸各債和平了結已蒙慨諾見報即請速歸毋庸遠避有某等居間調停自可保足下無事也

戴譜笙　沈渠汀　邱韻仙　姚經如　唐鈺升仝啓

萬信昌玉記布號閏月廿四日開張

本號自運各路名莊手巾紫白標扣褪自加工督染各色棉夏布足貨真價實劃一不二倘蒙仕商賜顧請至小東門內馬姨弄口便是

滬四明銀行催換股票並發官利紅利廣告

啓者本銀行自去年八月十六日開辦起截至年底止未滿六個月照章不揭帳之時因商界習慣皆以年底爲結束本行亦循常例以年底爲止作爲第一屆揭帳則以後半年一結皆以六月十二月爲期庶幾事歸一律惟股東股票暨股僅塡換六千八百餘股尚有股僅塡換二千三百餘股未經換者[illegible]務必[illegible]成立務請各股東[illegible]將收[illegible]來行[illegible]以便[illegible]股東正[illegible]給[illegible]之股份應給利息由董事會議定官利六釐餘利二釐請於三月初十日起憑息單來行支取可也此佈

布業重整牌規

布業自盧以後已三十年矣今正刊印彙表分送各賓號將自己牌名重行剔列每牌下註明產地鎖場顏色監製以及老牌新牌熟牌呆牌一併註明務祈速即塡送本所於月底截止幸勿觀望恐未周知特登申新兩報務將布牌開明送所至要〇催恤嫠會捐冊繳所此事實主得益萬望協助造福無窮也

綺藻堂啓

漢口裕號綢緞平盤廣告

小號開設漢口夾街數十餘年貨真價實久蒙仕商賞識現値商埠某稼嘈後務與同行林立小號意圖推廣生意是見特從閏月廿日起各貨一律平盤以比較而招徠今將貨價載明於後以表誠實無欺恐未周知特此廣告

杭紡每兩四錢　湖縐每兩五錢　九絲羅綢每兩　錢　綠春每兩七錢二分　春紗每兩六錢四分　杭緞　杭寧　摹本　及各貨名目繁多不及備載一例照平此佈

中國通商銀行給發股息廣告

本銀行今將光緒三十四年七月至十二月底止第念二屆官利照章於本年三月初一日起給發届時有股諸君祈持摺向本銀行收取股息特此佈告

吐綠頭廠機器由瑞和拍賣

坐落在楊樹浦第六十二號准于西四月念二號即華三月初三日下午二點半鐘拍賣繅絲大小機器絲車紗車引擎爐子水管等情是東上應用之物式式全備名目繁多不及細述欲知詳細者請駕臨該廠而拍可也

怡和洋行啓

安徽鐵路公司發息廣告

本公司向於每年三月初一日起發給官利自上年三月起付至本年二月底止現經改行招股新章自本年正月爲始所有舊股官利均改爲長年八釐若仍照向章給發則去年十個月算五釐今年二個月算八釐未免牽混不淸今擬本屆息銀發至上年十二月底止以淸界限此後每屆息銀即自正月起算至十二月止爲一年分以三月爲發息之期務望遠近各股東凡持息摺寄赴本公司照發特此佈聞統希

公鑒

海州海豐麵粉公司第三屆發息啓

本公司上年帳略出入之數現已揭淸除付官利八釐外尙發餘利四萬七千三百餘兩照章撥於本年三月初一日起發給請各股東持息摺至上海南市鹽碼頭本帳房支取爲盼再去冬續添新股爲日無多官利數少議歸明年三月初一併發又老股東留新股尙有二百九十六股未交久經逾限例應另招合併聲明謹啓

上海日輝呢廠新出花呢斜紋呢

花呢文質相間西式衣服多用之一襲之製用至十餘年不損敝廠仿製切成西人見者皆稱物美價廉率先定購竊念我國游學東西洋者必暫改西裝此項華呢必爲出洋諸君所樂用暖體既益衛生耐用亦節經費以製中國長袍亦樸素雅堅[illegible]用有過之無不及也本廠所在[illegible]馬路[illegible]寄售在四馬路中國品物陳列所

本廠謹白

海州贛豐餅油公司發官利餘利啓

本公司創購外洋榨機未能合用受虧甚鉅去年即續購本國榨機詳資補救計自光緒三十三年開辦起至三十四年六月結莊此半年之中除彌補前虧並付官利八釐外尚提餘利規銀一萬四千三百餘兩照章應於本年三月初一日起發給附送帳略請各股東持息摺至上海南市鹽碼頭本帳房支取爲盼再餅油營業九月開莊六月結莊與他業年底結帳迥不相同茲議以後所獲餘利概自結莊之日揭淸歸入次年三月初一發官利時發還又同人留股未交者尙多茲限閏月內一律繳淸逾限另招合併聲明謹啓

上海謀得利分設在棋盤街中市平和里口

洋琴　風琴　拉琴　唱戲機器　戲片　京調　小曲　軍營鼓號樂器　比衆公道

謀得利公司啓

上諭

監國攝政王鈐章　閏二月二十五日內閣奉

上諭江西九江府知府員缺著璞良補授欽此

上諭廣西左江鎮總兵員缺着陸榮廷調補李國治着署理右江鎮總兵欽此

上諭禮部奏甘肅回原州回民李生潮年逾百歲數與乾隆年間趙元寅之案相符而年復較多應如何優加賚賞聲明請旨一摺李生潮著照例旌表並於例賞外加恩多賞一倍再行賞給御書匾額一方用昭加惠耆民至意欽此

上諭趙爾巽奏舉劾屬員一摺四川巡警道高增爵川東道陳遹聲署重慶府知府本任邛州直隸州知州耿葆煃潼川府知府吳保齡保寧府知府瑞齡調署瀘州直隸州本任眉州直隸州知州鍾壽康署打箭爐廳同知王典章署漢州知州廷鑑署華陽縣知縣試用知縣鈕傳善南部縣知縣史久龍富順縣知縣熊廷權卸署富順縣本任南江縣知縣王棪署合江縣知縣薛宜瑱名山縣知縣唐嗣祿新都縣知縣鄧隆以上各員既據該督臚陳政績均著傳旨嘉獎卸署巫山縣本任新都縣知縣李恩榮庸闇無能貽害地方卸署安縣本任隆昌縣知縣伍生輝任情玩忽釀患厲民巴州知州趙萬春不諳治理嘗議甚多梓潼縣知縣沈希濂不恤民艱營私廢事慶符縣知縣蕭澤寬縱容家丁不慊人言夾江縣知縣熊振翮治理甚拙私心未除候補直隸州知州姚汝芳前署城口廳通判不理詞訟紳民交怨均着即行革職綦江縣知縣李桂芳志氣衰頹毫無展布着勒令休致打箭爐廳同知武文源敷衍無實酉陽直隸州知州申麟治盜無能雙流縣知縣鄭毓琪才短性執

縣知縣陳其訓輿論不符峨眉縣知縣蕭茂芬疏庸怠忽墊江縣知縣龔六翮榮縣知縣周維新銅梁縣知縣李貴晉榮經縣知縣彭文翰永川縣知縣俞寶奎榮昌縣知縣趙詠清等六員俱難勝繁劇人地不宜以上十一員均著開缺另補又片奏綏寧協副將唐珊峰禦夷無方用人乖謬難勝閫寄崇化營都司李孔周才力庸邁心術難問均著即行革職馬邊右營守備劉德昭峨邊右營守備何學章年力就衰聲名平常均着勒令休致又片奏戒烟不力各員據實糾參等語保寧府教諭喻鎮藩邛州學正戴綸喆龍安府訓導唐棣華彰明縣訓導王式彝試用巡檢陳祖書試用典史任瀛瑞補用縣丞張貝吉均著即行革職彰明縣知縣姚良椿戒烟不力居官尚無廢事着即行革職調省查看餘照所議辦理該部知道欽此軍機大臣署名奕劻世續張之洞鹿傳霖那桐銜

宮門抄　閏二月二十五日　召見軍機　錫良　吉陞

論說

江蘇初選舉之結果如是

語曰君子愛人以德細人愛人以姑息記者雖不敢以君子自居亦何敢以小人自任爰本斯義以論江蘇初選舉事夫初選舉一事其種種謬妄詭譎之點本報既傾筐倒篋以出之記者顧何怨於彼哉好盡言以招人過國武子所以見殺於齊也記者不敢以見殺爲戒而復盡其縷縷之誠者非甘爲怨府也立憲何等事議員何等人豈容以委瑣齷齪之輩濫竽充數記者決不敢緘默自安以見好於若輩亦不敢曲爲解說以蹈運動選舉之嫌故特不避煩瑣爲故作恕辭者一詢其理由

若曰以江蘇士民對於籌辦諮議局一事進行最速可作恕辭願籌辦諮議局進行最速不第江蘇尚有福建若因其進行之速而一切謬妄詭譎之點可以不問有是理乎夫諮議局者江蘇之諮議局非少數議員之諮議局也速之於前而敗之於後將焉用其最速進行之諮議局爲此不可解者一

若曰苟非蓄意弄詐即不妨加以恕詞不知所謂蓄意弄詐四字將爲何等之解說乎或强人選舉或倩人投票此種手段不知其蓄意出之抑非蓄意出之乎如是尚不得曰弄詐將何者而可曰弄詐不答其蓄意弄詐而目言者曰舞文弄法此不可解者二

若曰以章程簡略辦事方法每有不能以文字盡者如某縣之入所票某縣之招待員不得爲過以此言之并此簡略之章程可以不用一任地方官紳之布置之可矣不知多一種名目其中即多一種弊竇江蘇八府三州縣餘獨無聞而獨以某縣聞也豈某縣辦法之程度獨高於他縣耶此不可解者三

若曰以其編造人名册時調查者類挾一擴張權利之思想未遑詳審可以另眼相看此在實際上雖爲必不可免之紛爭而在法律上亦有不可逭之議論章程具在非僅壯觀瞻也據事直書亦所以盡懲一儆餘之義耳若推夫人之心胸而置若輩於不論不議之例於若輩固爲得計矣其如江蘇之人民乎此不可解者四

若曰選舉運動者尚不知被選爲初選當選人究有何等作用可以任其爲之不知若輩始而運動初選當選者必繼而運動複選當選萬一不幸而獲仍肆其逞覇鄉里抗視官府之心胸則有何說即使僅得一初選當選而止以償其虛榮之觀念則選舉非沽名釣譽之場安能任若輩之蠅營狗苟以敗壞立憲之基礎耶此不可解者五

若曰受運動者猶盲人瞎馬百無一知本不足怪不知受運動者其人不足深論而主運動者其人亦不足深責乎若因其不足責而置之則若輩將常爲不足深論之人格而主運動者益得逞其詭術無或已時是直以選舉區爲一運動場而已此不可解者六

總之立憲之能否實行全視今年九月各省成立之諮議局而各省諮議局之能否有效全在複選所選之議員今日不能求全責備於先一任若輩之多方運動後日且欲出一語發一言而無補者作法於涼其弊猶貪作法於貪弊將若何且方法之不能完善措施之未能確當猶得諉之曰必經之階級因其必經之階級而即遂無可加以責備之辭已屬萬無是理況手續之未當可由曲折而達而心術之不正亦可由曲折而達乎不咎運動者之妄作妄爲而咎責備者之冷嘲熱罵不知其立言者將何所取義也

且選舉運動想不僅某邑爲然特適於某邑而發耳記者不敢存細人姑息之必略盡武子盡言之義蓋選舉一事狹之關於一省之利害推之及於全國之存亡故不辭筆舌之勞而曉曉不已者爲立憲前途危耳然固有所不敢辭聊盡記者之責而已

專電

◎電一（北京）護理滇督沈秉堃奏滇軍開辦費前由部撥足一百四十萬現一鎮已成實需三百七十萬常年費亦短二十餘萬請飭部加撥　硃批雲南地居邊要著部妥議

◎電二（北京）鄂督陳夔謝照舊供職恩　硃批卿謹慎和平朕所深知每爲嘉許再加振作感奮可爲一好疆臣也卿其勉之所謝知道

◎電三（北京）錫清帥到京跟隨僅數人行李亦極少

◎電四（北京）

軍機處招考供事作爲罷論決議添傳章京四人在額外行走

◎電五（南昌）

南潯鐵路股東公舉喩兆蕃爲主持總理

◎電六（南昌）

法國學堂昨夜(二十四)失愼燬洋房四十八間

◎電七（杭州）

杭州至嘉興今日(二十五)開車未正到禾紳商學界全體歡迎到者甚衆戌正始回

緊要新聞

度支部奏定幣制之內容 北京

○度支部奏定幣制摺其內容略云若用足兩適乎墨元以暢行之機現擬以元並用定爲主幣之法有二(一)一元之制合淨銀六錢五分面鑄大清銀幣及年號合銅幣百枚(二)元半之制淨銀九錢七分五釐易銅幣一百五十枚適合銀一兩應准其照足銀一兩徵納國賦稅釐輔幣之制有三(一)五角(二)二角(三)一角又有一種五分者以二十枚易一元名曰白銅幣其銅幣之制則有二十文十文五文二文一文等均以十進位

修訂蒙古例之大要 北京

○修律沈俞兩大臣與法部會議以大清律與蒙古例迥然不同一國而設兩種法規各國所無似屬缺點雖實際不能統一而形式必歸整齊此次編訂體例宜合成一集分列三編其內外通行者列上編僅行內地者列中編僅行蒙古者列下編至苗蠻猺猓等專條概宜刪去以後悉照三編辦理

汪欽使奏陳考察英國憲政情形 北京

○考察憲政大臣汪大燮奏稱臣奉命赴英考察憲政於上年三月間行抵英京倫敦業將呈遞國書日期具奏在案查英國立憲歷年久遠現時一切制度大半異於曩昔國勢寖強增榮益譽率在近今百年之間考察之意要在有所折衷易於取法則凡諮詢選譯自當以現行規制爲準臣前准憲政編查館咨到考察憲政要目條舉綱領頗爲賅備因以要目爲考察始基繼晰條分務求賅簡成憲政要目答問十卷惟是英國憲法素以不成典著稱其條文似乎漏略其義例近於繁晦非旁參曲證未易瞭然纂英國憲法要義四卷又其八百年來關乎憲政之事實歷史糾紛讀者猝難終卷刪繁擇要成效始明纂英憲因革史二卷其內閣制度實爲行政樞機各國效法推爲鼻祖政治綱領此其大端纂政樞綱要五卷其樞密院爲國君顧問之所推行各政聿觀厥成纂樞密紀略二卷其大臣卿貳行政之地曰部曰院曰局分曹治事各專責成凡十部五院五局鉅細咸賅而其受轄於部院之局所則附載焉纂曹部通考二十卷議院事極繁重英無上院下院之名而以爵紳民庶爲別君主統之是爲國會決行國事鉅典所關纂國會通典十四卷國會重任曰立法立法必先議事郅治宏規權輿於此纂國會立法議事詳規三卷選舉一事爲國民最大權利國會由此成立民志因此發舒纂選舉法志要十九章財政一事爲國家最要關鍵英自近百年來屢有變更進而愈上問途已經足資借鏡纂英理財沿革制度考五卷英之司法獨立基於古昔幾經分併條理秩然纂法廷沿革考九章其今時司法制度頗稱完備萬國奉爲矩矱實爲仁政先聲纂司法考略四卷地方自治英爲最古下知自治則在上者不勞而理纂民政輯要八卷英之屬地等級判然維繫扶持各有其道纂治屬政略五卷以上成書十四種憲政大綱胥於是乎在其事項各以類從者則分爲卷其事項連貫銜接者則分爲章繁簡隨宜不設成例此微臣考察之大略情形也惟是編譯非出一手名詞互有異同修飾整齊尙需時日臣隨帶僅有三員譯繕分途未易速竣若復因此遷延則浩費良非稱事曾於本月初八日電奏請旨遵行仰荷俞允准俟到京即行繕寫清單陸續進呈御覽用備採擇臣准於閏二月初九日由英起程赴莫斯科乘俄車回國

湘撫奏報第一屆籌備成績 北京

○湖南巡撫岑春蓂奏稱臣維選舉調查爲諮議局成立之始基關係至爲重要開辦之初頭緒繁賾誠恐各屬辦理未能如法前於上年十一月間奏明設立諮議局籌辦處後當經督飭該處按照憲政編查館原奏章程體查湘省情形酌議選舉調查事務所通章調查員注意並投票所開票所選派管理員監察員等項辦法細則由臣核定通飭遵辦俾歸畫一各處於選舉事宜凡有疑義隨時稟經臣電詢憲政編查館核示轉飭照辦嗣因各屬辦理不免觀望遲延復經分別電檄飭催暨酌定辦事限期表分別功過藉資勸懲並將稟報遲緩各員予以記過以示儆戒籌辦處會辦紳士前廣西右江鎭總兵黃忠浩等在省城設立選舉調查研究所集各處士紳將調查選舉方法切實研究以期人皆練習爲籌辦處之助各屬亦由籌辦處飭令附設研究所於事務所俾得一體講求第各府州紳士與籌辦處官紳聲氣隔閡難期融洽飭令該府州選請在籍公正明達之紳充任名譽參議與處紳隨時直接函商以收集思廣益之效其風氣未甚開通之區由省酌派明於政法士紳前往幫辦開辦選舉事宜不復分派司選員蓋因闔省共有七十八廳州縣實無如許練達之員堪以充當且所派如不得人該地方官紳轉得有所諉卸是以不能不詳酌審愼惟湘邊毗連

黔粵各省近者千餘里遠者幾二千里不通電報之區公文往返動需月餘定章正月十五日爲初選期三月十五日爲複選期選舉人名冊須於選期六個月以前告成爲時太促萬難赶辦前經咨明憲政編查舘將調查造册及申轉覆核一應事宜限令各屬於本年四月以前一律辦竣擬定五月初一日爲初選舉投票期六月二十一日爲複選舉投票期仍限於九月初一日爲開設諮議局之期不准遲誤以後初選複選日期仍照定章辦理現查各屬調查選舉資格編造選舉人名草簿已據陸續申賫其第二屆期內應辦事宜亦已預爲籌備臣惟有隨時認眞督催嚴期依限辦竣不稍延誤應再建造諮議局房屋現在派員採勘地基參酌各國議院規制畫爲變通詳細繪圖核實估計一俟勘估明確即行籌欵興造奏明辦理

桂撫奏報第一屆籌備成績 北京

〇廣西巡撫張鳴岐奏稱查第一屆外省所應籌辦者爲諮議局選舉事宜所有詳細情形經臣於奏設諮議局籌辦處摺內陳明在案按照籌辦處所定期限清單上年十二月以前係須發各種章程表册暨遴派參議員司選員分赴各屬召集各該屬士紳講習章程等事臣詳加稽核惟融縣知縣殷有鍳辦理疲緩已另片參劾此外各屬均能依限奉行並有提前赶辦者於本年初複選之期似不至有所貽誤云

京師近事

▲政府王大臣日前在攝政王前提議德宗景皇帝爲我國首創立憲之君主億萬斯年咸受其福擬請恭鑄銅像建殿供奉以垂永久

▲民政部以各省現辦諮議局選舉事宜與民政大有關係因特電咨各省略云現在諮議局創辦之初選舉人名冊及複選議員額數均關緊要如初選舉已定即迅速報部以備考核

▲農工商部以商標局辦理各省商標事宜既經查明給予商標者即爲專利營業不准他人以相似貨品任意冒仿如或故違除駁斥不准外并行查辦　華商假冒外商商標外商假冒華商商標亦須一律嚴禁

▲裁釐加稅問題提議已將數載迭經各公使催詢迄無成議現在度支部辦理清釐財政已有端倪俟規模大定後即行會同政務處外務農工商兩部及稅務大臣專心籌畫此事其入手辦法先釐定各省統稅而實行之期約在明春

▲承修崇陵大臣洵貝勒倫貝子澤公鹿中堂曾於十六日請訓赴陵次日午刻舉行開工禮畢即於十八日回京

▲黑龍江巡撫行文學部請派畢業生赴黑省辦理教育事宜學部堂官日前特由京師大學堂新畢業之學生中遴選十員派赴該省

▲農工商部溥尚書以洋紙輸入日多華紙銷路日促於利權甚有關係前已派員赴東洋考查造紙法現又擬派本部主事水鈞韶吉祥等赴歐西各國考查併擬聘請東西洋高等造紙工師在工藝局教授學生以爲將來建設大造紙廠之預備

▲會議政務處憲政編查舘前訂預算決算編訂分稅各政會同度支部核議現經各大臣會議以須定預決算法尚待數年惟基礎亦應先立度支部現將清釐各省財政其預算繼續法宜先擬訂大綱如遇清釐財政有不能期年結清各案暫先彙入繼續法內以期有所歸畫聞將由憲政編查舘酌擬編訂

▲民政部被裁之六品警官畢有年侯奎等五員已派在部稽查處俟三個月後始給津貼該部自堂官以下薪俸向來數目不等官愈小則扣愈多員外主事始不及定額之四成現在肅邸諭令必須劃一勿論品之下一律按六成發放惟自丞參以上者不合算蓋侍郎之俸本有八九成如此反減少矣陸軍部諮議官劉道仁現由肅邸奏留在民政部以郎中候補

▲日前內閣大學士孫家鼐奏請另簡稽查中書科大臣一事由前任稽查該科大臣係學士景麒現該學士因遵旨移制故改派學士麒德接充

▲直督楊蓮帥現將來京奏陳陵差事宜已於日前派員到京覓定後門外南鑼鼓巷內炒豆胡同爲寓所現正安置一切楊蓮帥此次到京後即赴陵查勘路綫然後回京籌備恭送梓宮

昭代名人尺牘續刻發行十種

半價預約券三百部減售洋一元以本月好(?)三月底截止過期概照定價不折不扣

約券廣告

昭代名人尺牘一書搜羅宏富風行海內惜乾嘉以前既付闕如臨池家每引爲恨本齋主人不惜重金廣爲搜羅上自嘉道下迄同光得名人手札共珠百十家凡名公鉅卿鴻儒碩彥之夙擅書名者罔不賅備茲託澄衷學堂選購上等中國連史紙用西法精印分訂六本價洋二元准三月底出書特定

◉代理發行所●北京●保定●天津●昌書局●漢口●江西●蕪湖●文盛書局　上海麥家圈●改良小說社●棋盤街●集成圖書公司●南洋官書局

1297

上海皮商公會廣告

本公會由川漢京東各幫同業組織而成賃定靜安寺路第三十七號門牌轉運公所餘屋爲辦公之所擬定章程呈由商務總會註冊轉詳農工商部並咨明道憲移知會審公廨存案惟緣皮貨在棧歷年竊被偷竊者甚鉅同業不堪其累自前年查獲鉅昌永韓庭記等收買賊贓前後控蒙公堂訊斷將貨充公從嚴懲究罰後方期知所儆戒永杜此患不料風未熄仍是目觀各號暗竊不可勝計是以公會派人密行探訪近又查獲志興號收藏賊貨羊皮十件[illegible]驗明[illegible]並將經手人等究罰以儆效尤在案竊維我業運販生牛羊皮均有各家印號於辨別並非本地所產之貨而[illegible]各號失竊之貨尚未查出者尚不知凡幾務望中外各行號以後讓勿收買及受押來歷不明之貨自治[illegible]究罰之累並希各幫同業互相稽察如查有偷竊贓物等弊報明本會一併稟明官長拿到人贓自當照本會定章提欵酬謝以答其勞誠恐未及週知爲特登報聲明伏乞公鑒

大成洋行廣告聲明

啓者所有日本寺村廠造各種保安燈之精良久已馳名滬瀆清國出售向歸上海敝行與各客家直接交易由來有年燈筒商標係日光號獅管於明治三十六年請日本政府特許註冊以寺村廠所出之保安燈資視爲冒出而阻得詎知敝行所售燈即寺村廠所造頗有商標並崇日本政府保護註冊確確可查凡賜顧諸君幸勿疑慮儘可照前購辦倘有人出而謝言等事我敝行已受寺村廠委任延請村上大律師核辦深恐諸君因此懷疑用特告白

亞支奶祝辭

亞支奶自出現以來烟界之人受其益者爭相稱道閱報紙所登幾於目迷五色又何待區區譽揚而聲價始增哉然受施而不報豈復人情謹爲祝辭以酬盛德○猗歟亞支奶渡脫黑劫之衆生如人之入昏夜一旦而光明將以補造化之缺點豈惟強種而扶傾一喚醉濁之世界豁然從此而醒清猗歟亞支奶如天如聖其妙又烏得而名

山東劉學古謹撰

漢口恒豐機器麪粉廠出租廣告

本廠自光緒三十二年開辦麪粉迄今四年凌鳳牌早已馳名中外日夜出粉一千袋現在雖日夜工作因之人經理如有人承租亦擬租出爲此登報告白凡有意於此者請至上海閘北裕通紡織廠面議或向漢口梳子街本廠帳房面議可也此佈

上洋絲各莊同業公議登報廣告

維吾絲業向來均有還價以致貴客受累非淺現今邀集同人十二家公同會議三月朔爲始照碼一例每兩一元不折不扣絲毫無讓貨真價實倘蒙仕商賜顧儘可放心如貨價不合包退還洋

瑞泰莊　正泰莊　仁大莊　振大莊
德昌莊　裕源莊　錦成莊　源大莊
同順莊　順興莊　泰興莊　生泰莊

公啓

崔製半夏　以表欽功　進

崔氏瓣香廬藥室開設上海盆湯弄新橋南境見洋貨號朝西轉灣約十餘家根德里內○附近假冒須在根德里方是的真小心小心

僕之患痰喘從壯至老從未有一朝舒暢飲食其中病情苦不忍言每交四時八節雨晦風淒必然加重今秋更甚胸脹痰湧咽喉緊結喘咳日夜不平胸膈疼痛頭目昏花一切飲食難於下咽病骨支離奄奄待斃歷服醫藥及滬中各家馳名咳嗽諸藥終屬不見起色自維年逾知命自無多欲想病脫除非再世爲人孰料命有救星從香滬淡伯銘素請醫理由申到家承蒙見僕情形頗形棘手惜惟有上海瓣香廬崔製半夏可以急救我屢經試服不有奇驗片刻不能到手即着人乘坐火車到滬購買兩大盒飲之試服之餘居然制勝出奇高出他家百倍能於頃刻間痰喘立止氣息和平服盡兩大盒飲食起居竟一無病狀始信人間果有仙丹可惜病人求之不獲耳僕早服此藥何至身受多年痰苦銘感寸衷不啻自欣壽考大略以表大安不一○附近假冒須認明瓣香廬崔製

治愈哮喘氣急永不再發之奇藥

上海望平街大隆藥房秘製哮喘氣急斷根丹有藥到病除之妙功力神速立可當場試驗真百發百中之仙丹也

哮喘一症寒邪入於肺穴痰窠結於肺膜癖結既堅內外相感感風寒則發受內傷則發過勞亦發不發則寒邪挾痰上升氣逆而促呼吸不利坐臥不安求醫買藥往往愈服愈受累無窮此奇藥斷不能斷根此丹專治哮喘氣急咳久喘吐等症百試百驗經諸醫束手百藥罔效之症只須二粒服下頃刻痰消氣順哮喘立止呼吸無阻並治咳嗽傷風痰飲痰痢吐血氣痛等症無不立效真天賜從大隆中出矣其奏效之神更非尋常方藥所能及其萬一且性味和平攻補並進雖極重之症不過一料斷根倘若不效原洋奉還奇藥也每瓶一元小瓶六角化痰止咳半夏餅同上

上海四馬路北望平街口大隆藥房啓

上洋老北門大利元票行批發各省彩票廣告

本行逐月批發湖北江南廣東安徽大小彩票及經理廈門票分銷局價格外公道總單快到如外埠函購原班回件凡寄票及總單定必比他人快捷此佈

文明丸改章預先佈告同胞公鑒

本社創成義務四五年矣得海內贊揚同胞踴躍而文明丸遂然暢銷環球足見戒煙之熱心亦庶慰本社之苦衷焉然而四五年來成義務故價限過廉虧耗之鉅識者盡知今不得已議將文明丸六百粒改爲五百粒二百九十粒改爲二百四十粒七千五百粒改爲六千五百粒二千五百粒改爲二千粒然丸雖減短價仍照舊每五百粒一元二百四十粒五角六千五百粒十元三千粒五元其每封十粒改售二分半依此辦理以全久遠之計否則不堪設想今特舒限六月準自西八月朔起各行省各府州縣照新章辦法至期一律通行是所至禱

宣統元年閏二月初一日預告

上海二馬路鼎豐里對門文明戒烟總社啓

善治耳聾

上海棋盤街廣東彭壽堂眞正第一家始得異法即愈耳聾丸○立服立愈○假冒甚多○購者宜慎獨售韋廉士醫生紅色補丸批發

凡患耳聾者因腎火下虧相火上炎或離火傷肝以致耳聾目昏耳鳴耳聾耳痛言語不聰等症本堂起首創製異傳秘方如工精製是丸專治一切耳內之症無論男女老小兩耳氣逆則虛火向上故有耳鳴耳聾耳脹耳閉等症重聽雖二三十年者症服之立見奇效轉聾爲聰補真陰生津液備納浮陽除退虛熱重者三大盒斷根輕者一大盒全愈妙在神清氣爽身體健永無復發之患眞乃天下治耳聾之靈一奇藥也虛言欺人罪我惟天每盒四元中盒二元小盒一元雙料加倍功效更速如兩耳扒挖傷常流膿水另珠黃吹耳散即愈每瓶洋五角

鋪分上海棋盤街廣東彭壽堂內懸上海縣禁止假冒告示爲記近有冒名仿售幸勿受愚

[illegible]閣扇號

華氏眞賞齋法帖　琴臺發批

本號開設英租界四馬路青蓮閣商場樓下東合興里口朝南門面專辦國所書畫名人扇面書籍碑帖各種顏料徽州湖筆墨喜素呢軸錦綾裝對各式書畫以求書畫各貨特別改良價目比衆不同道倘蒙紳商各界賜顧無不格外克己以副推愛請認本號招牌庶不致誤

本號謹啓

黏今婦科續嗣降生丹

京都天寶齋○婦科種子仙丹○服後受胎極速○如不信者有法可試將素未生蛋之雞飼以此丹半月後蛋自生矣虛言欺人罪我惟天

夫婦人因無不育之理不育者即有病也然病多起於月經月經不調即非受孕之兆氣血不和必致經脈不暢以漸生血書漏勢所難必也凡經水不調前後無常或腹痛積或崩血過多或傷於七情或感及寒致損營衛或體虛汗不止或血枯面黃肌瘦及白帶淋漓胸腹脹悶五臟虛損子宮寒冷動輒即洩受而復出等症此皆體虛血斷所致種子之難所由來也此丹保藥真人所傳能調和婦人衝任之血平定肝鬱氣去瘀生新開鬱解悶建宮止帶婦壯血固本調經助病壯體之功凡婦人望子者苟能連服一月中途不間斷無不數手而得素未生育之婦服後一年受成孕晚年經盡血枯常服且能育子每孕服此產必順胎貫穩問彩藥種子仙丹也每斗一斤價洋八元半斤四元四兩一元每瓶洋五粒○另有參茸海狗腎扶陽種子治男子之精衰服則立見奇功雙料每料洋二元單料一元○貞烏骨雞白鳳丸每瓶一元○遠埠函購托郵政局匯兌信局匯兌

上海二馬路中市西鼎新里石庫門內交易京都天寶齋啓

狗寶

專治噎膈反胃神藥〇新昌人參號發兌遷移英租界六馬路仁濟善堂斜對門老仁壽內第三家石庫門間存濟堂亦知信力自給 乙[illegible]

大凡功歸於專其效非凡狗寶爲專治噎膈反胃聖藥輒用二三分奇功立見無論極重縱滴水不進者只須六七分足穀除根誠至寶焉業已馳名每分價洋兩元無扣

請看刁佃盜賣田產

啓者僕曾在浙江餘杭縣京精置買得民田七十五畝過于陳餘身孫陳耀南戶名僕因在上海營業將此田佃與吳家涇門農民陳桂發完糧找租每年將佃租糧串由陳桂發送申交執詎於前年底並不將租串交僕當即遣外孫范蘇莊到平窑訪查始悉被陳桂發私行賣去四十四畝三分五厘控到縣案控於十二月十八日蒙前縣李邑尊庭訊押交在案陳桂發在押購保出外偽捏合同私刻本行圖章以冀發聽惟田地出入全憑契據況已托賣豈有不將契據交伊尚欲出立合同之理如此鬼蜮伎倆一經庭訊眞偽不難立見但僕年老孤孫年幼陳桂發既▢私刻圖章捏造假據恐又向親友及各往來處支借錢洋情事受累實非淺鮮用敢登報聲明望　諸親友及各寶號切勿受其愚爲幸

上海　陳公興對行陳永祥李孫膦南謹啓　乙[illegible]

上海振新機器硝皮公司告白

本行新創機器硝皮公司聘請頭等英國名司專銷外國各色面子綢紋軟皮馬車漆皮料一應俱全各色均可製造倘蒙賜顧其價格外克己向本行面議可也四川路四十四號　[illegible]

續嗣無上妙品

上海棋盤街普生藥房發售　補腎聖品

予以艱嗣延醫雜投與易比方各醫藥之生▢追後友人語予曰凡人嗣續之難易全係腎經之衰旺故有遇事不舉舉不堅久精稀精冷流而不射神遺滑泄諸恙者皆緣腎氣過弱不能孕養所致有一於是得子便難今君病正坐此再特斷君補腎足矣腎氣尚旺復何慮子無所慮所慮無其藥耳世界補腎成方幾於汗牛充棟大都庸庸碌碌好壞不彰非努力淺薄即製煉失敗欲如密斯克補腎聖品之功效的證據實爲不曾經試驗者不知凡幾予亦頗醫已久人顯羨予多子而不知予之資料何在即予亦不自知多子之何因第以事理推之不能化古聖求多子而自無不多君盍及早購服此品藥力所到斷無不靈蓋取生物精血腦髓用化學提煉精液開究腎元何利何害然後將各種要藥配合製成是借生物精血以助人精血氣之所感故其響應亦響勢器也予聽其言即向該藥房買得大盒一打照服無間逾月已鬱再添一打並料服未及半而▢子脈始已成乃歎▢此迷途悞我不少恨不早服此藥也今雖弄璋弄瓦未卜何如然既精足氣充全體堅壯往後再索三盒可以包靈於聖品者無不可以取信於臨時況現在氣血充足▢▢加添其獲益正未可量矣

▢讀　范承謨　述　乙[illegible]

昭代名人尺牘出版廣告

本局精印昭代名人尺牘現已全部印成每部實洋四元蓋北另議以答諸君雅意本局爲裨益學界起見非沾沾印售也精紙良雖一切格外究又附小傳兩冊亦爲特色與諸君市間所售迥然不同諒海內君子有目共賞無待贅述也

售處　南洋官書局　棋盤街商務印書館　說社

廣益書局　集成公司　文瑞樓　文明書局　江左書局　世界社　集古齋　醫學書局○望平街中外日報館

外埠分售處　北京琉璃廠書業公司　廣東雙門底上海時新書局　漢口鮑家巷廣益書局　蘇州閶門綠陰堂觀前振新書局

總發行所　上海後馬路仁美里　鴻文記書局　乙39

專治花柳毒　良方濟世　不同牟利

思補山房　秘製治毒靈丹　中盒三元　小盒減半　小瓶三角　欲購內治者可至南市泰來槽坊禮拜日下午四馬路德茂生

本房秘製治毒靈丹係眞正良方製成藥末藥水數見患處靈驗異常二三日後便見輕減故病之輕者二十天全愈病重者四十日亦必全愈出售以來治好多人餘有本人姓名可訪而知之如有不信可先買小瓶試之試有効驗再請照方包治醫可立保單包愈治法悉詳仿單◉寄售處（寄售處南門口陳茂新紙烟號）四馬路德泰昌酒樓下上海▢烟號○四馬路石路同生泰紙烟號○胡家宅羣芳茶樓下永生和紙烟號○南市小南門外南倉街泰來槽坊　乙[illegible]

杏花邨新添寧式小菜

本館向設四馬路胡家宅群仙對門專爲座客宵夜常便然目下宵夜番菜比戶皆是若僅照常辦理不足以饜惠顧者之心今本館于三月初一日爲始新添寧式小菜日夜照便另請寧波廚司好手烹調物必豐腴價尤克己四盆二炒一湯取洋陸角和菜及本堯正席無乎不備另料預包隨時而辦　貴客如或不信請嘗試之方知美而價廉也

杏花邨謹啓　乙1912

專治咳嗽吐血竟可起死回生

京都天寶齋〇秘製立愈咳嗽癆損吐血良藥〇異常靈驗治愈之人〇計將千萬調治一無缺陷

本齋家傳秘方精製包愈咳嗽吐血斷根仙草藥膏屢試屢驗活人萬計早已有口皆碑專治男女老少遠年初起吐血咳嗽▢服立愈但是醫家▢危險萬分重傳藥依法服下奇功立見重者一盒輕者三盒全愈永不再發眞有起死回生之功且滋陰降火補氣潤肺誠乃水火既濟之良方調氣化痰止血斷根之實據如不見效可以原洋奉還每盒洋二元●大盒洋四元●每打實洋四十元小盒每打價洋二十元如其有年癆怯不特見紅但服此藥一打靜養調養痼疾無不全愈是萬金不換之仙丹也特此聲明務希留心鋪設上海二馬路中市西鼎新里內石庫門交易　乙83

盤店聲明

外虹橋新順泰五金號現已盤與新順泰與記開張倘有以前新順泰名下在外担保等情概與新順泰與記無涉恐未週知特此登申新兩報聲明

新順泰與記　乙912

新開丹桂全記茶園

閏月念六夜戲正廳每位洋四角

劉小何八趙余李崔蓋周李四董
小鬍家九黑少德雪叫爾德齋喜
峰仙聲寶燈琴奎琴天全奎燈來

滑氣送全武行羣全武行頻合演
油靈親大錢臣大花龍呈
山劍女金豹宴運湖鳳祥

（翠仙茶園）

二月念六日戲正廳大洋一角

小小小金小徐賽賽草小小紅小
瑞琴禧秀巧務月上賞運衛富
仙仙仙英仙處奎樵飛仙英花仙

迴合演春伐洪宮頻好合演淮演
龍文伏齊洋長貴戲海長
閣昭關妃都洞界牌關潮珠生殿

念六夜大減價正廳每位三角

小白小小郭金小徐小春花郭紅小
福文詠貴少蓉桂春四少衛連
仙奎仙仙處娥仙芬總寶娥花奎

占飛熊　頻梅龍　演蓬門　合法寺　演黃鶴　文武樓　合演　拾玉鐲　新排遊張　四本　新戲園

商辦新舞臺

閏二月念六夜

日戲每逢禮拜三禮拜六禮拜日

劇中隨加巧彩新調及五色電光

許張馮會李小七孫夏小夏裘李
奎順志魁祥子靈菊月連月魁吉
官來奎冠處和登仙珊生潤冠才

特別宮廳倩美寬潔於宴客最宜

大劉培許奎新改異佈特旅山佈
盜山官　頁樣景別▢林彩
李長救火打沉香床　難中穌
七板主棍焦敗子回頭王三麻子

同慶戲園

開設虹口吳淞路鴨綠路朝東

念　日　夜戲出頭
六　戲　紳頻特好
正　本　商演別戲
狡術錯戲
奎璉三鞭婦鞋僧玉
博兩鐧起癡仔新亮首本

全班文武名角合演拿手好戲

每逢禮拜日戲夜戲價目一例

日戲價目：頭等大洋五角　二等洋三角　起碼洋二角

夜戲價目：頭等大洋七角　二等洋四角　起碼洋二角

同慶茶園

本演戲行一南申頗聲風之屆鑒
園狡玉與首洋江演容雅是時爲
於▢齣新本久各▢並可今務荷
念猗頭亮新已紳匙妙捌今請
六鞋▢令作▢▢不之早
夜猴匙演粵名特行亮晉是降
▢價奕▢東今爲之之古古賞

春桂茶園

念六夜特請超等文武名角　準演

靈郭譚小王筱夜三劉吳高肖小
芝仙月喜瑞桂來喜廷永福國桂
花舟明來云芬香子玉霞笑珍枝

花捉慶鳳慶桂春周福福鳳大花
留放棠鳴利枝華來祥鳴水花
贈曹錢狀（翠）三蘇伐千都世
珠操塘庫屏山搜府代金殿界

（官場注意之詳細告白）

近發官場注意告白一則係由西文轉譯華文以致殊不達意恐易誤會茲特將詳情簡明述之爲有西士擬邀官場一位預備游歷之用需銀二千兩回時即請其在華照辦▢宣學常是以告白聲明官場注意四字將來學堂發達即是陞官發財之兆願讀者請每夕赴馬立師路三德里敝公館可也

丁府六啓　乙[illegible]

禮拜五拍賣

魯意師摩洋行　英始創自同治十三年即一千八百七十四年

准于今日十點鐘在本行拍賣電氣風扇數只並一廳書樓大菜間臥房木器洋琴什物鐵床磁料器另星不計此佈

魯意師摩洋行啓　丙278

禮拜五拍賣

回祿貨

瑞和洋行

准於念六日上午十點半鐘在打狗橋琺▢豐烟紙店內拍賣雪茄烟香烟洋燭洋皂火柴等不計此佈　乙1613

虎件洋行

禮拜五拍賣

稍漬正頭

准於念六日下午二點半鐘在本行拍賣祥泰六磅八咨御馬原布十餘包每包七拾疋五老聚會絲光泰西緞仙鵝圖黃料紋得鹿伏虞圖縐緞屆期請駕臨小行面拍可也此佈　乙1602

禮拜五拍賣

各色食物

虎件洋行

准于本月念六日下午二點半鐘正本行拍寄梢漬汀頭食物數十箱及什▢不計屆期務請駕臨小行面拍特此佈聞　乙1698

禮拜五拍賣
上等古董玩器
溢記洋行
准於本月念六日上午十點鐘下午二點在本行拍賣古磁古銅玩器古字古畫全係唐宋元明康熙雍正乾隆年間極品之物貴客欲拍届期請臨三馬路東九號洋房內本行面拍可也　溢記洋行啓　丙222

禮拜六拍賣
軟貨並生財
英意師摩洋行
始創自同治十三年即一千八百七十四年
准於廿七日十點鐘在虹口百老匯路第一號拍賣一百卅外國呢絨衣料鞋襪汗衫帽子領巾衣服貨鏈一應款貨全店子貨物並生財廚房木器不計此佈　意師摩洋行啓　丙25

禮拜六拍賣
箱頭什物
不限價
寶和洋行
准於月之廿七日下午二點半鐘在本棧內拍賣花旗斜紋五什電煤十五桶法紅酒八桶洋數百箱吃食糖菓針杯馬傘烟叶磁克架數務四星毛味羽樣十打牛皮膠器各子貨玻璃器磁色色子樣燈盤頭木絲羢紗各另星什物不計此佈　丙279

禮拜六拍賣
摩利遜洋行
准於二十七上午十點半鐘在本行拍賣火腿中國鐘牙鈸銅鎖銅器藥銅叉大小皮袋磁器料杯茶式拖鞋油燈照相鏡絨鞋海磁面發法蘭絨上等台屏風眼鏡大洋椅子木器房間式寫字檯大山式梳粧檯花架東洋椅子小方檯東洋椅子以及零星什物不計特此佈　摩利遜洋行啓

禮拜六拍賣
啓者二十七日拜六即十點在本棧拍賣各色不限價馬牛牌黃牌加官等各色牌子嗶嘰呢嗶嘰紅旗女八仙壽利市洋紅羊人標籤漂布絨等貨此佈志　義記洋行　277

聲明失摺
茲有蔣記存信源莊規元二百兩正存摺一扣今因遺失當向該莊說明作廢今特登申報新聞報聲明　蔣鄉啓　乙1623

禮拜日拍賣
寶和洋行
准於月之念八日上午十點鐘在法界南誠信舊址拍賣椅子檯子卓橙茶几廚食籐椅花架着衣鏡裝黃電燈茶杯茶蓋另星什物不計此佈　寶和洋行啓　丙280

禮拜一拍賣
瑞和洋行
准於廿九日二點半鐘在張家浜美最時A字棧內拍賣潮漬
祥泰
金九馬金仁金士女竹布鐵路即滾路金思金女士計女牡丹三尺漂布共計七拾念箱限五天出清七届時二點鐘臨至二馬路碼頭同趁小火輪往該處面拍可也特此預聞　乙1699

稍漬棉花
禮拜一拍賣
元佳洋行
准於本月二十九日下午二點半鐘在浦東華通棧內拍賣**稍漬棉花**三百十九包布三包計重二點鐘務届期二點鐘請屆時至美最時碼頭同趁小輪前往該處面拍隔限出清特此佈　乙1585

禮拜一拍賣
地產房屋
瑞和洋行
准於念九日下午四點半鐘在本行樓上拍賣押款八人來委拍賣皮地一塊上連房屋坐落在虹口把子路及黑獅克路轉角第六號門牌十九號七十號計地八分九釐五毫上連三層洋房英署第一號一千九百六十九號各客欲知詳細者請至本行面詢可也此佈　乙1612

禮拜一拍賣
啓者於念九日十一點至六點在本行拍賣三磅半磅軟硬貨美人財星照雙美人富貴雙彩美人各種洋紅布東吳千年一統美人如意平安富貴接地云圖五美人舌戰群儒怡美四美圖利俠女圖五金八元光紅得利雙美人色泰西仙壽快得利漂布以單八金獅海金狗市漂布此佈出清羽綢餘貨不計此佈拜二為限　老公茂洋行啓　丙6

(遺失莊票)
茲者所有源豐莊票入第八四千一二百號計念八十一元四百兩正又一百念五元分已向前途聲明作為廢紙望各寶號切勿收用　振豐恒告白　乙1624

禮拜四拍賣
怡和絲頭廠
怡和洋行
准於三月初三日下午二點半鐘在楊樹浦第六十二號即怡和絲頭廠內拍賣大小機器紗車繞車引擎爐子水管等盡是上等名廠用之物及各式花備上均甚多不拘細以上無主歸一莊拍賣者備受主欲立時分莊商拍各客欲知細者請至本行面詢詳該處面拍可也此佈　乙1614

(拍賣預告)
古磁古銅玩器
元佳洋行
今有搢紳君攜來貴重古磁古玩重器均係宋元明康熙雍正乾隆年間之物及象牙玩器以今先定擇品告待拍賣再預日拍此佈何日登報　乙163

(南市十六舖橋南新開)
南康旅館
本館開設新舞台南首太平街口新式洋房數十間客官上下房床時式器具茶用泰西調適口門且水週到適達前門上碼路頭停埠上岸几大達輪船火車站亦最便杭嘉蘇各界惠顧甚近外格副雅意不遇以本旅館主人謹啓　乙1698

告白
本月十八日各報登有德倫公司股東會今撤陳立卿之退股數目查明之言陳立卿係該公司之人並非股東確有無數目之理亦並非有在股乃沛容自知其之職督欄塗名譽特此登報申明陳立卿汚衊名譽沛容告白見恕　乙1612

申明冰價
啓者吾業天然冰向章春間價今庚細查總數未滿二成而天氣稀少暖潔寒霜降時分收年申難冰凍歷年以來尚未遇見形致去冬申地缺乏揚江必有餘冰積此等情形公議分年接濟不料甬地比較上減半價不可收成今定工開銷浩大顧不暇難以運滬此業常年滿以故价再實價大洋一可減為運費議地租成運給付担實價至六元五角此無扣遠送鄙力八一再不敢包底月日為止以後觀處多人外行酌議非敢圖利乃聯欲開館成本伏希紳商鑒察原諒為幸先申佈聞特登申新報冰業全人公啓　乙1692

四馬路新開安平茶樓
兼設
三雅園酒館
本園開設四馬路中市係海上名花薈萃之處並爲仕商畢集之地裝飾精雅滬上班稱獨步本主人不惜重資聘請著名手廚烹調名點並各菜特別細巧名點並改良各色大麵五味調和不亞于易牙之手且應酬周到請客叫局汛速西法大菜每碟一角價廉物美茲擇于念六日開張希向中西紳商各界惠臨嘗試方信言之不謬也　園主告白　乙1626

京都天寶齋
嫩面玉容散
此散治男女回上油膩黑氣曬色酒刺雀班晴晦等患每晨搽擦自然嬌嫩滋潤清秀異整顏妙品也每瓶大洋二角每洋照拆六瓶雙料三瓶四角每瓶舖分二馬路中市　乙1162

日本郵船會社
啓者本公司博愛丸輪船準於本月念七日即禮拜六早天八點鐘開往長崎神戶橫濱等埠小包收到禮拜五午刻客票貨物到禮拜五五點鐘止倘裝貨搭客如欲裝貨搭客者請臨新早郵船會社株式啓

祖傳秘製
本館祖傳始創自製萬應如意油扶正抑邪性功和緩內科外科俱治搽或食隨時服或宜無病則分益諸經有病對各呈其效驗爲濟世久馳名經寶自效此慈航護香之至寶不與氣味清別家身之同請嘗試之每瓶一元五

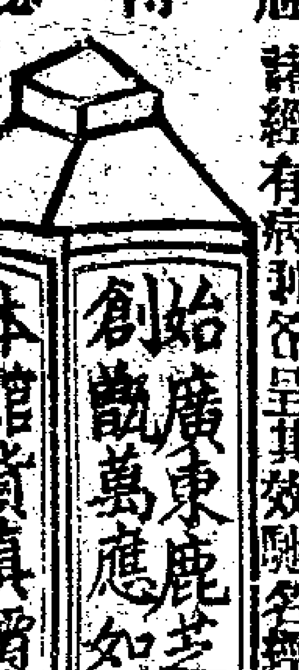

角〇一角〇五分〇三分〇自製萬應玉樹神油價同上〇薄荷錠每錠洋三角〇舖在上海老巡捕房對門分設杭州清和坊又蘇州閶門中市　乙1339

(極靈極速)
治牙痛斷根法
牙痛一症苦難斷根妙得一法茲本堂獨得不論水火痛蛀痛風寒痛依法用之片時止痛其後患永除牙根斷絕真即每瓶二角小品每瓶角上海寶善街廣東藥房啓　乙1694

全地球上第一等好貨
分設棋盤街中和里口

本公司資本五十萬金開設上海三十餘年專辦英美德法各國頭等洋琴風琴軍樂器具久蒙各省界學界需用之各家軍樂器大憲嘉許訂購者接踵而至〇經理英美特別超等新式唱戲機器戲片几京調梆子大鼓時調崑腔小曲西樂洋操等齣精益求精無美不備與別家之貨大有天淵之別聲音比戲臺上更響可包永遠不壞賜顧諸君請認明本公司牌號方是真貨英大馬路東首第三號洋房內謀得利總公司發行所謹白　(123)

燕醫生生固髮藥
夫人孰不喜髮多且黑以壯觀瞻燕醫生生固髮藥無論男女髮稀頭癩搽擦旬日滋潤

異常可保永遠不變如蒙◉賜購請至上海博物院路老晉隆洋行總經理

聲明拆股
自光緒三十四年在上洋永安街里開設承記烟葉行係金孫一股記陳子詔三股東記嚴卿三股東因三股圖另謀無意合股出宜於元年閏月間出與東記承辦所有往來賬目歸併以後均與承記無涉一切情概不知照特此聲明　謝東記白　乙1618

失票聲明
今遺失會餘莊第五千零六十七號念八期元三百十四兩九錢九分八又衍大莊一號念四千又零七十五兩期元七十五十九兩〇八分七七已向前途說明作爲廢紙望各寶行號切勿收用　石梅記頓　乙1619

(華成公司賠款神速)
啓者小號皮貨在鄰火延及被燒幸向華成公司保有火險一千四百兩當蒙該公司如數賠足理楚辦之便捷諸君欲保險者至新胞橋南首泰打狗橋與楊昇　乙1622

(洋房出售)
啓者今有洋房一所計七間另有馬房及地坐落球場首西落請欲租者轉致該洋商面談報館可也　乙1018

宣統元年

申報第貳張

閏二月廿六日四張

久遠馳名廣東陳恒德堂秘製吐血神效藥膏○靈驗非凡○謂余不信一試便知

包愈吐血永遠斷根

吐血一症皆由身體虛弱或咳嗽而傷肺而其病原尤在憂鬱思慮過度日久不愈致成癆瘵性命攸關本堂利濟爲懷得祖傳良方不惜工本秘製此膏專治一切吐血之症以及勞傷咳嗽無論男女老少雖十年二十年老症難之立刻見功屢試屢驗重者二大盒斷根輕者一大盒包愈永不復發妙在滋陰潤肺止咳化痰眞治吐血之天下第一良藥也若有虛言神明共鑒每大盒四元小盒二元先試一元亦可○假冒甚多購者認明○遠埠函購原局回件信力自給○鋪在上海英大馬路萬康醫國對門德仁里石庫門內廣東陳恒德堂謹識

乙1260

浙江諮議局議案預備會廣告

本會調查大綱業經同人商改訂定登報凡我浙人對於諮議局章程第二十一條範圍以內各項如有意見或平日蒐集之材料務望從寄省城小獅子巷底本事務所以匡同人之不逮倘寄件中有必須將原稿寄還者幷望聲明以便隨後寄繳無任禱企之至特此佈告

浙江諮議局議案預備會事務所謹啓

418

沈毅生髮膠神奇妙藥

人壽醫藥室主人餘年君台鑒敬啓者小妾年未三旬因爲造化小兒所苦幾及半年入春以來雖已幸占勿藥然朝來攬鏡兩鬢烏雲日見散落回思昔日即不及麗華屑髮之人何前後之相懸若是也諸藥嘗試正苦無效二月間有友人自滬旋里從中適有貴藥室生髮膠一料急爲乞歸如法擦用現逾半載不惟不啻秋木之凋萎而且生機蓬勃漸復舊觀雖曰友人之惠而貴藥室製髮之功不可忘也謹成俚句一章以表謝意○蕭蕭蓬鬢已多時○膏沐誰知此最宜○若比青齋阿井水○煎膠補血更神奇○戊申九月廿二日福建龍巖州城內張義成鄉首拜謝　上海盆湯弄新橋南首北無錫路即北新街人壽醫藥室諸翁財安　售價每瓶洋半元每料六瓶洋二元五角來函係用明信片原信留存案頭備可取看又與咬髮藥驗異常每瓶四角每洋三瓶○○近來假冒甚多購者認明內縣會審公堂寶大令嚴禁假冒告示外埠郵局最妥

乙1261

裕商銀行存款簡章廣告

本銀行稟奉　度支部　農工商部註册暨　各大憲立案自開辦以來營業日求精進所有存款利息格外克已茲訂就商業存款簡章凡活期存款存付無定期者長年四釐定期存款三個月四釐半六個月五釐一年六釐其零星存款自一元以至百元歸儲蓄櫃辦理另有儲蓄專章以備取閱此佈

乙1491

崔製　媧皇補天丹　遺精救命　無價之寶

認明崔氏攤香廬牌號○若患遺精之症救治愈早愈妙若至精竭則性命危矣○另製遺精必愈膏按貼命門能攝精不洩每張七角

人身性命之根源全賴精血故精血充盛則身體強壯氣宇軒昂寒暑風濕因之不受若精血虛耗則面黃肌瘦腰酸骨痛耳鳴目眩神疲思息百病叢生現值種族競爭世界吾輩當尚武精神故本齋求得道家修眞固精秘方專治夢遺滑精精薄精冷精陰虛陽虛血虛氣虛及交媾淫精不洩以致精衰不固或少年誤犯手淫以致腎經衰敗或因陽虛多寒或因陰虛多熱或命門火衰心腎不交等症功能填精鎖髓振弱扶衰補先天之不足增後天之虧伐此係王道正品並非霸烈可比須連服半料則面色豐潤氣血光昌諸恙悉平陽堅耐戰弄璋之喜操券可必眞有回天再造之功出神入化之妙近因世風不古每有大言欺人毫無實驗惟本主人有各省治愈謝函裝訂成册以備披覽每盒洋二元每料五盒收藥本洋八元附近假冒擔外小心認明攤香廬牌號方是的眞

上海新橋街盆湯弄南首朝西見洋貨號轉灣約十餘家門面根德里內攤香廬藥室

乙1181

江西商會腐敗情形廣告

商會之設原爲維持商務保護市權起見至充當總理協理之人尤宜破除情面立剖是非庶幾商商有依分與論咸服乃江省之商會則大不然如廣潤門外長和錢店主熊元鍾號文叔身爲協理以來到期之票逼前輪兌並賭通西局警員於二月初六夜一句鐘時率領多人蜂擁至洗馬池某衣店抄掠貨物勢欲全吞迫鄰佑鳴警查渠衆論不服始將貨暫行封閉並喝令警員將某店主帶局拘押次日街坊各舖戶聞知僉稱熊某此擧不惟大背商律且與中丞之告示商會之告白均有違礙若不大爲整頓誠恐關係全局貽害無窮故連日特開會以爲經衆提議必能辦理得平不謂總理諸人一味袒護不肯破除情習明定罰章以服衆口詳察同輿人忿現聞各舖戶與某衣店主已疊詞控告熊元鍾尚不知作何了局

南昌廿聯環啓

乙1295

泰西靈藥化學補腎生精燕窩珍珠牛骨髓遺粉有奪天地造化之功

泰西安利醫生神藥來滬○欲享上壽欲廣嗣續欲強身體欲除痼疾請嘗此藥定可如願以償誠絕世補品功超市上一等

中華補劑備矣集矣然藥性之純陽者氣味猛烈其失也太剛藥性之純陰者功效緩薄其失也過柔推原其故皆因不知化學及治製之法兼無取精用宏之方故求如本醫士所製燕窩珍珠牛髓粉之不剛不柔力大效速者非特從古未聞且各國莫與比倫若謂言過其實儘可立刻試驗只須每服少許飛奔數十里毫不氣喘此補氣力之明證也又行房後或服三錢腰腿毫不酸軟精神照常倍增此補腎生精之明證也故無論虛不受補之人試服數日立見髓充精滿面目光昌威重如山連服三旬身體包可加重念磅西人統年常服故體質倍形強壯每歲幾銷數百萬盒之多則功效之神尚何待言南洋各埠華人餌補最信乎此以其血肉之品無尅伐之弊又與華人體質極宜是以信從者衆善能補腎潤肺開胃健脚壯骨髓和血脈平三焦安五臟化痰止咳平肝消心凡先天不足後天失調以致易痿之嗣咳血遺精步履無力形神委困一切陰虛陽虛氣虛血虛腎弱之症無不靈效近神歷經中西士子試驗鑿鑿可憑僉云補劑中首屈一指妙在全無腥氣異常適口衛生者盡請一試方信斯言不謬耳每盒一元每打十二盒十元遠近托郵政局函購最妥信力自給○寄售處上海四馬路北首望平街大隆大藥房內假冒甚多認明地址牌號爲記

本藥房並經理韋廉士大醫生紅色補丸批發

乙1297

紹介良醫

前東亞同文書院校醫上原先生日本名醫也海上懸壺歷有年所深悉華人體質故能藥到病除咸歌其德僕等屢承診視莫不著手成春誠當代良醫幸勿失之交臂今先生設醫院在西門外馬路慶安里恭候臺奇服役周到盡往試之

魏允淵　魏允恭　同啓

乙1241

摘要緊新聞

鄂督派兵防堵安陸府匪亂詳報 漢口

○湖北安陸府屬京山天門潛江一帶近有匪徒勾結飢民持械擄人搶刦放火延燒民房經襄陽道施觀察紀雲電禀鄂省派水陸防營就近彈壓已紀本報茲悉陳小帥復據施觀察電禀謂京天潛一帶匪徒搶奪衆派左路巡防隊一營陳管帶德元派隊四十名并襄河水師中左兩營就近協拿當即獲首解脅等因伏思陳德元步隊到恐稍遲且京潛天與漢陽府之沔陽荊州府之監利江陵等州縣湖港水陸交通恐有勾結漏網之虞擬請電飭右路第二營速分派步隊五六十名在潛天與沔接壤之袁江口劉明口等處相機協緝藉助左路來隊聲勢並派舢板在小沙口小港巡警其江陵之了角廟監利之劉家集飭荊江後營派船往來協緝似此周密庶不致竄擾漏網云云小帥當即照辦一面電飭安陸府并潛天京三縣令遇事禀承施道小心辦理迅即將匪衆實情電禀核示嗣據安陸府張守復電云匪勢猖獗防營兵力單弱匪衆現以永隆河一帶爲巢穴赶製器械蓄謀甚深團紳余某帶役往捕該匪竟敢抗拒殺死七人朱紳亦被戕害請派大兵至縣防堵故特札派陸軍二十九標第二營管帶官戴鈞南率領所部於二十日乘京漢鐵路火車馳往安陸府城相機剿辦

奏設南洋雪蘭莪華僑商會 北京

○農工商部奏稱竊臣部前據新嘉坡總領事官孫士頤申稱雪蘭莪華商於光緒三十一年間曾經邀集同志創立商局現擬遵照部章改爲商會以歸劃一繕具章程公舉總協理各員申請加札委用頒發關防等情到部查閱該章程有應行酌改之處札飭更正並先行札委總協理在案茲據署領事官左秉隆申稱據該會華商遵照部開章程更正前來臣等伏查雪蘭莪本巫來由屬地現歸英人保護其轄之埠有四十餘處星羅棋布華僑散處其中農工興商均占多數自非設立商會無以聯合羣情該總理陳秀連協理辛百卉等既請將該處原有商局改爲商會亟應查照歷辦成案給予關防文曰雪蘭莪中華商務總會之關防俾資信守

西報譯要

⊙安奉鐵礦撤兵交涉　宇林報載東京訪函云前趙爾巽督東時會令日人撤退駐紮安奉鐵路一帶之軍隊警兵旋因趙督去任迄未定議茲東督徐世昌重申前議而奉天日總領事小池君援一千九百零五年十二月二十二號在北京簽押之滿洲條約第六欵載明安奉鐵路各務應悉照東清鐵路條約辦理之說拒絕不認徐督謂東清鐵路駐紮警兵一節條約並無專欵日本堅執不允則華官將禁阻重築安奉鐵路（此路爲日本滿洲輸運之要道）并聞日人抗議之意見以俄日和平條約之附約及俄日撤退滿洲駐兵移交滿洲鐵路之條約會經載明日俄兩國於南滿北滿鐵路一帶每基洛米突可駐警兵十五名而一千九百零五年北京條約中國復允將俄國所獲之讓與權按照和平條約第五第六兩欵轉讓於日故不允撤退該路駐兵中國答覆各節目下尚未宣布

⊙南滿漁業問題　又載十六日大連電稱日本在南滿洲熊岳城一帶捕魚問題現已議結關東華民僅准於本年納稅在該處捕魚其稅欵悉照八折繳付

⊙滿洲日商近舉　又云南滿洲日本商業公會於本月中旬在大連開會決議禀請上官照行左開各事（一）減輕關東租借地各稅及鐵路區限內租地之費（二）保護及鼓勵滿洲各種實業事（三）保護鼓勵野蠶實業（四）保護及鼓勵接連大連之沿海航務（五）須布管理鐵路專函代理人章程該會並向上官提議五事一統合南滿洲鐵路之管理權二革除盛豆麻袋入口稅三牛莊及其他各處安置電話互相聯接四從速在滿洲設立財政機關部五修改大連稅章該會並須將南滿洲稅則改照北滿洲一律辦理云

⊙英議院討論中國路事　文匯報載稱本月初三日英國下議院討論民政預算時議員華爾脫君宣言深望政府設法保護英國關於粵漢鐵路之利益香港業已備有的欵英國先得承借則將出資應募並深望外務部大臣能使下議院確知該事交涉現正進前協議可與法國或德國同獲建築該路之權其借欵合同務須保全投資人之利益復望該大大臣於英日交涉新法鐵路由華人自造之問題有所宣告

分類新聞

政界

飭籌皖北工振之辦法 安慶

○皖撫日前致皖北統道鳳守電云鳳邑工振前由省城司道暨該道會商電飭擬改浚河爲築路昨據僉紳面稱該路向多牛車騾駄往來築路後不另闢路以行車駄則馬路易損修補需資若另闢則狹處難於展拓必須購用民田需費亦鉅且養路之費尤須預籌若恃畢捐恐難濟用等語所稱係屬實情查浚河築路皆可由郡城達臨淮直接津浦鐵路係爲交通便利起見本院毫無成心總期事易成而欵不虛擲仰再集紳妥議就欵估計因地制宜究以何項爲宜取決於多數謀定即動幸勿不成一事或廢半途是爲至要

自治研究所之辦法 江西

○贛撫馮中丞批諮議局籌辦處選舉科長賀主政贊元條陳禀云所陳四者次第確不可易惟期限則以促進爲宜憲政編查館逐年預備清單本年爲籌辦城鎮鄉地方自治及設立自治研究所之期自應遵照辦理江西風氣不後蘇皖今江寧於本年頒章程之前早已設立自治總局則來呈所謂從容斟酌又恐蹈國會請願故轍本部院臨蒞是邦不願我江右國民落後應即准照先就省城設立地方自治公所辦事處爲將來各屬公所總機關即就公所趕辦自治研究所限六個月畢業其城鎮鄉地方自治應先從南新兩縣試辦起以

爲模範而以現辦之自治研究會補助之凡各屬先已稟報設立自治會及研究會者即遵照部章一律改良准其先行舉辦並通飭推廣辦理所陳自治研究所辦法五條均屬可行惟用人貴精不貴多用財宜節不宜糜凡事宜保存江右人民樸厚儉嗇之風方爲新政特色其講師尤關重要本省必有法政大學人才儘可公同保舉稟候延聘仰諮議局籌辦處傳知科長科員遵照批示各節統籌辦法分擬章程呈候核奪統限於四月初一日將地方自治研究所並南新兩縣城鎮鄉地方自治一律開辦仍通飭各屬次第施行

交涉

日領要求棉花減捐 浙江 ○日商在甯紹沿海內地購運棉花例須經過餘姚竹山港釐卡遵照定章完納釐金外再加出口稅及子口半稅詎運花日商藉口苛捐迭與沿途各卡爲難屢起衝突近又由駐滬總領事函致南洋大臣以重疊苛捐違背條約爲辭端午帥即行照會浙撫查辦日前駐杭領事吉岡君晉謁中丞力請變通辦法當經增子帥特派洋務局提調黃倅與吉領事磋商並聲明無聯單運花每包捐洋八角之說且貨捐釐金乃敝國內政無論何國均係一律辦理並非與貴國商人有所軒輕吉君言此事係駐滬總領事主政案延已久應請撫台另派全權專員妥議定約否則當稟由敝國公使直接向外部交涉意在恫喝聞黃司馬已將一切情形稟請核辦矣

通飭保護游歷洋員 鎮江 ○蘇撫陳中丞近據直督魯撫咨准日本英德各國領事函送洋員商人遊歷護照內開日人田崗正樹由天津赴直魯陝鄂蘇浙皖等省遊歷及英國商人邦基擬由濟南往魯直河南江蘇奉天等處又德國牧師魏彼德偕其夫人由泰安赴魯直蘇等省遊歷咨請通飭沿途保護等情刻由中丞備文通札一體遵照約章力爲保護

軍界

東興添設營壘 廣東 ○東興至冷陽一帶爲欽越交界要衝地當險峻路徑紛歧近日越黨屢擬由此竄出亟應加緊設防現郭道體察情形特在該處一帶設立營壘八處各配精利器械約需工費千兩左右現已電稟省憲酌核

協部更名司令處 鎮江 ○南洋新軍十七十八兩協辦公處本名司令部現陸軍部以兩協均隸於鎮屬分位既顯然有別名稱即不可混淆故飭改名爲司令處以示區別現駐鎮新軍十八協統王過甲已奉文遵照矣

防軍演習野外射擊 鎮江 ○駐鎮巡防步隊五營自去歲教習新操後集合射擊等術尚未實地見習現經該營統領周錦堂協戎督率所部各營弁兵於二十三日齊集郊外開始演習野外射擊並假作戰時集合射法兩造攻擊約數小時始傳令收隊

學務

國文專修科之開幕 南京 ○江督端午帥昨准通州民立師範學校總理張殿撰來咨即札飭各州縣云查教育貴乎救偏文字期於應用我國自科舉停廢士競科學薰染歐化弁髦國文晉宋不知烏焉誤寫求一普通書記之才絕不可得誠有如張紳所稱者而舊時承學之士則又媚古過深矯枉過正視盤蜿爲布帛比衛芷於稻粱往往目營九流而技窮一牘壯夫羞語揚子所以喟然何必讀書季路因而發憤張紳有鑒於此特設國文專修科以救學堂之荒陋又於學科內標明宗旨注重辦事以矯文士之浮誇於保存國粹之中仍寓競存天演之意又恐考選學生限於通州範圍太隘擬請通飭各州縣送生投考以期普及用意周詳宅心公普深堪佩仰自應按照來咨通飭江蘇全省各州縣每州縣按章挑選合格學生一名如期投考如有學生自費不足者應由該州縣官酌量撥助學資分任艱難共襄美舉該州縣等亦義無可辭除將簡章隨札分行外合行札飭札到即便迅速遵照辦理

爭執留東學費之批示 江西 ○鄒載留東學生藍鼎中以留東學費糾轕情形稟經林貽書學使批示查該生留東學費前據萬載縣於申解第二第三等年半費到司時以東洲公款經改辦中學後奇絀莫名業經衆紳公同商定議由該生本族賓興內措繳半費比經隨申敘明在案既係詢謀僉同自必該族公款較易措繳該生遠隔重洋不憚累牘連篇斷斷與較一若金令辦理此事有大謬不然者不知款之出於東洲與款之出於該族輸款者地方耗款者該生耳金令亦何所容其偏執第事有難易之分當本司嚴札催解之時既辦理學務諸紳瀝陳東洲困難情形既有該生本族公款可籌同一地方之款培地方之才此中並無出入亦安能就難而舍易如果該族實無公款當前次集議之時既經衆紳函知該族何不公舉代表一人與之商論況來稟謂未經考送之先業由東洲認定尤不難據理與爭乃計不出此一意以貧固爲能在鄉民之見原無足責不料該生乃有此洋洋千百言之稟函遠來海外抑於一鄉一族之間尚且顯分畛域規取近利實不爲該生取焉此後務當潛心向學毋得以此等瑣事紛心自撓進取除將原稟札行萬載縣外仰即知照

實業

電催川漢鐵路之興辦 四川 ○督辦川粵漢鐵路大臣張相國日前電致四川總督趙次珊制軍謂粵漢鐵路俟簽定借款合同不久即行開工修建而川漢路亦應急行興修因粵路與川路皆於漢口接軌各該省自應爭先建築便利交通請飭川路總理會部郎培速行籌畫開辦之法並會飭漢路總理王秉恩議訂妥辦即速稟到以憑核定

洋商覬覦浙礦之預防 浙江 ○農工商礦局日前具詳院司謂前奉憲札據試用知縣何亮楨條呈溫屬平陽聞有東西洋人先後至該屬前歧礬山一帶查勘礬礦並聞有閩商某某暗與洋人湊合資本在前歧

礬山附近購買山地租賃廠窰預備開採礬石製造明礬於閩浙礬捐大有關碍查前歧礬山二處俱在祟山峻嶺之中若不及早認查深恐外人繼相效尤日久更難措手一節飭局查辦等因遵查前歧地方係福建福鼎縣管轄礬山係浙江平陽縣管轄明礬一物又爲平陽州產大宗果如該員所聞外人深入繪圖奸商私招洋股購地採辦深慮利權外溢除札飭溫州府飭縣嚴行查禁外並請迅咨閩督酌核辦理

浙路並不加征各捐 浙江 ○鐵路公司呈復郵傳部文云查本公司鐵路自奉諭旨准歸商辦附股之欵源源而至不獨鉅商碩賈解囊投金即窮婦樵僅無不知浙路存亡爲全浙命脈所繫不惜捐血瀝汗將伯助予本公司對於此項股欵無不隨時塡寫股票按照呈部章程給予歲息是以開工兩年杭嘉業已通車嘉滬不日接軌所有建築之費涓滴皆係股欵並無他項征收如黃御史原奏所謂上陵國家賦稅之權下攫小民錙銖之利蓋商辦公司不敢爲以浙人辦浙路亦不容爲也伏查贛路有貨捐米捐而浙路無之皖路有官欵米捐且有彩票而浙路無之川路有隨糧加股幷官任保息粵漢之湘路鄂路有米捐鹽捐而浙路無之蘇路之無捐無賭與浙路同而尙有官任之開辦費傷哉浙人非不仰息於官官非不加意扶植而點金無術愛莫能助朝廷亦矜諒浙人之孤苦浙人尤深感朝廷之寬大顧上有德而不宣下有情而不達誰爲爲之浙人不自揣量謬言商辦中原莽莽無端湧現二三百里無客欵無客卿之鐵路亦自知與於不祥之甚者矣領欵以仰體外交之艱難領而不用以略盡國民之義務非大部爲之宣其堙鬱而植其萌芽本總副理亦血肉之軀忽風忽潮如煎如熬其不瀕於死者幾何惟有日日求脫此羿彀以爲幸耳蓋自前年秋間以來旦夕席稿以待斧鑕之加若無宸衷獨斷自分久化蟲沙有生之日實出再造迄今茲而始敢吐露其憤屈於萬一庶幾東南出羆獄而重覩白日之候也所有本公司建築鐵路全係股欵並未加征各欵以充路用即有大部領欵胥係實存不動緣由理合呈復大部俯賜憫鑒

雜記

學堂齋務長之倖辦 浙江 ○浙江兩級師範學堂齋務長吳敖呈杭府文云十九日浙江日報載有第四局正巡官徐士炎續稟架空誣實殊堪駭怪查巡警虐待學生之事浙江日報載之至詳業經全體學生具稟學憲批奉在案既與此案無涉遑論職員係局外之人此次之事既經全浙公報發布則該報館必確有證據應負責任更與前案奚涉至謂職員曾充公報股東而彙主筆借事架陷尤爲荒謬未知該巡官究何所據而云然查該巡官所據以肆口譽誣者惟有浙江日報前月二十八該報登載新聞一則是時王監督已奔喪回籍無從證質最可怪者此次該巡官稟詞恰與該報所載若合符節何以該巡官未進稟之先該報已陸續發表無遺又細按稟詞似出文人手筆吊渡挽搭深文周內聞該巡官文理荒謬斷非出自已作從中顯有主使者爲之包攬若不澈底根究水落石出將何以申公道而保人權爲此呈請總台明鑒准予查究治以儆

反坐之罪

去任滇督過黔之言論 貴州 ○錫清帥前在雲貴總督任內於貴州禁烟一事極爲注意曾查取禁烟不力各員職名又另委道員前往澈查此次經過黔中有司皆慄慄危懼然清帥抵省後乃默不一及惟稱許貴州巡警頗有成效遠勝雲南又謂雲貴兩省百姓醇良樸厚實可敬可愛啓節之日各憲恭送於大南門外農林學堂清帥四周察覽詢問建築費共若干答以二萬三千餘金清帥歎曰貴州雖貧上下一心事事核實不可及也雲南耗建築費四萬餘金僅修一營兵房不二年倒塌殆盡至今存三間耳因太息於承修諸人之浮冒侵蝕痛恨不已

販賣沙鈔之發覺 安慶 ○皖垣南門內財神廟旁王姓素以攤換銅鈔爲業日昨在湖北私販某某所鑄沙鈔十萬枚潛運來皖冀圖賤賣由招商輪船寄到經水巡局巡士瞥見向前盤詰王語支離該長警等隨將人物一倂帶局訊問廣巡官當即稟送警路公所究辦

贛省官場之遷調 江西 ○新任贛藩劉方伯春霖由滬乘西平官輪於閏二月十七日未刻行抵省岸當經在省屬員州縣滕王閣迎接頗極熱鬧方伯登岸入上水巷行轅當即差人赴院稟到是晚奉馮中丞牌示劉藩司到省應即飭赴新任該署藩司陳臬司應令交卸篆務仍回臬司本任方伯奉札後定二十二日卯刻接篆而陳廉訪亦定是日回任惟鹽道慶觀察交卸臬篆不回本任請假三月赴京引見奉馮中丞批准不日即可首途其藩署幕友向分銓選錢穀報銷三席方伯擬仍聘舊任諸友以資熟手添一二人相助爲理臬署幕友向分上七府下七府及咨案三席陳廉訪回任在即擬定諸友悉仍其舊祇添邀杜君伯謙入幕不分上下七府及咨案勻分辦理以均勞逸

清談

敢問

吾聞法學家言命令不可以變更法律章程不許闌入闌入投票所而某縣所謂招待員等等橫衝直撞於投票所之內外於章程爲顯違顧釋之者方謂偶定條例宜予曲諒然則條例獨可以變更章程乎敢問

論者謂選舉人中品類不齊無從分析調查時不予剔除宜示時又不攻擊今日則羣焉議之推論者之意一若初選已竣不當追咎遺冊之草率即有不合在今日亦不當有異議者然則章程於當選後之選舉訴訟館員特虛懸一格以鋪張其條文之繁博而今日固不當適用乎敢問

論者對於品類不齊既加恕詞矣乃僅隔一日復謂宣示人名冊時安能一一摘發至初選當選而猶無人控告則非特爲諮議局之汚點抑且爲諮議局議員之汚點然則一機關一日間果可互異其主張乎抑今日之我固不妨與昨日之我挑戰乎敢問

圖畫之足以開通民智其功用較記載尤大然其描摹社會之情狀有時淋漓盡致而不免有傷風雅者亦較記載爲尤甚今有人焉左手執筆記載種種選舉人之醜態右手繪畫種種運動之笑柄而其言則反責人爲冷嘲熱罵譏人爲不諒得毋心口之不相應乎敢問

夫彼既笑罵於前今忽自忘其笑罵而責人之笑罵彼既不諒於前今忽自忘其不諒而責人之不諒其所以一旦變易宗旨而忽若爲一般初選舉人回護者得毋蒙見好於選舉人而隱有運動複選之嫌疑乎敢問

血體充傢　○牛莊感恩少年函述其妹如何遭疾如何得韋廉士大醫生紅色補丸所治愈女子自十四歲至二十一歲幾及成人之際[illegible]關係甚大事爭者宜留意務使其血潔淨稠紅以助其發生之力也試觀牛莊中西大藥房大寫郭君耀庭之妹年方十七因患血虧之症服韋廉士大醫生紅色補丸始得其血稠紅復原茲將其病始末略錄如左○郭君云八月前余妹身體驟衰先時手足肩背患脊疼痛月信愆期由是身軀瘦弱體無血色胃口失調稍食微物反胃作嘔屢受積滯不化之苦頭腦暈眩夜不成寐有時輕弱難支臥床數日遍身痠痛面容憔悴唇白無血眼現黑眶皆因患血虧症之明證也嘗經華醫三人診治數月毫無效驗因此決意試服韋廉士大醫生紅色補丸甫及一瓶立見功效愛即連服數瓶百病消除身體強健夜睡安寧兩眼光艷唇若施硃自服韋廉士大醫生紅色補丸後余妹舊疾絕不復發矣欣感之餘莫可爲報爰泐數言藉伸謝悃○韋廉士大醫生紅色補丸爲醫治無數婦女自幼年以至壯歲所患疾苦之良方即如背痛頭疼以及他種身體違和其名遠馳環宇業已多年又爲醫治男女老幼由血薄或不潔所致各症之著名特別聖藥常蒙治愈諸君深情感激遠遞証書者已不下千萬計皆証明其所治之症即如　血薄氣衰　身體虛弱　少年斲傷　陽萎不舉　胃不消化　肝經各病　左癱右瘓　脚氣衝心　風溼骨痛　腎軌痠痛　山林瘴氣　乾濕癬癩　瘰癧陰疽　以及皮膚諸症　又有如許感恩之父母述說其輕弱有病痿癱不長之小孩一服是丸如何得康強有力者亦不勝枚舉也　韋廉士大醫生紅色補丸在中國各處商店凡經售西藥之處均有出售　或直向上海九江路Ｒ字第八號　韋廉士醫生藥局中國總發行處購買亦可　價銀每六樽大洋八元　每一樽大洋一元五角　遠近郵費一律不取

性味和平有利無弊

尚論治道必貴平而幾躐夫躐非無赫赫之功也而君子不取焉如者觀於病家之用藥可以得其要領矣庸醫務名爭取速效不顧本原專用猛烈霸品以相尅制此在攻瀉各劑之用尚有利有不利況補劑乎僕不通醫理各種藥性亦未能諳惟以口嘗之以身驗之此中優勝劣敗鑿鑿可據不能相欺溯自上年春夏之交以羸柳質弱補救心切乃於上海

普生藥房

購得

補腎聖品

如單照服初若平常終獲大益憶由服藥以迄今日氣旺力強覺戀徼之中日見進步飲食潛加而脾運倍健寢寐熟睡而心腎獲交行動則步履輕鬆操作則精神不倦行乎自然而不見腎經之有所猛烈現象當其得意取樂雖乖綢繆亦祇見其經久而不見有暴動過舉者蓋其治理之純粹而非躁不愧爲聖品矣又況腎之一經實個人一生命脈尤活源頭倚賴乎是天下未有腎本動搖用揠苗助長之功而能久享安全之福者吾由是益歎密醫士之藥劑配製神妙而滋填腎水令體強要以和平而得神奇醫國醫病稱爲聖乎其法一也鄙人身受厚惠不盡感戴用誌數言以揚之

東瀛游學生章志清郵寄

乙1577

專治　效力

多年胃弱
心胃氣痛
食物不進
吐酸嘈雜
膨漲

腸　食　胃　弱

胃炎
胃痙攣（即或胸肋痛）
胸痞（食物不消化故胸積痞）
宿醉（即昨日飲酒今日尚醉）
惡心嘔吐（見食即吐）

小兒或吐乳等胃症少服之則靈驗如神

啓者此藥爲日本海陸兩軍諸大名醫及藥郎官五名協同研究極力參考始得發明其藥其主效之顯著久已名馳內外謹白

比之良藥也倘蒙　仕商惠顧請認明本舖招牌爲記庶不致誤

胃症形骸

胸腹悶苦○食物不進或食過多○或飲食稍濫○胸腹並痛○胸脹痛○打臭噯○吐粘涎○吐酸水○血氣逆上則目昏花○腰腿發冷○或大便下○或時下瀉○或腹內無力氣不時憂鬱○顏色青黃○不時困倦○或欲勞動而無力○且無記憶○若少用心力則厭○○不能好睡　此等症皆胃症之形骸也

價洋

三日所服藥料　定價洋一角
八日所服藥料　定價洋二角五分
十七日所服藥料　定價洋五角
卅七日所服藥料　定價洋一元

日本總售處

日本東京銀座一丁目
日本大阪南久寶寺町三丁目

山田安民大藥房

清國寄售處

上海河南路老巡捕房北首

東亞公司大藥房

乙1388

拏騙案賞格

即駱再詳　於正月念五夜行刺又新紗廠總辦營時逃逸之兇犯年五十歲左右係甯州人能操湖北安徽口音身材中矮而稍肥面色黃黑無鬚有鬍子根

禿頂小辮大眼近視黃眼珠光短且直尖嘴唇　兩足微帶八字式平常行路兩足膨開　**極似上過脚鐐**　逃時身穿舊藍灰色素洋緞棉袍虎黃色腰帶帶攀已斷係用白棉線聯接未穿罩掛頭帶紅結元緞小帽脚穿黑絨棉鞋鞋頭兩面有黑布補洞元色斜紋破棉褲脚管已有補洞前曾懸賞洋五百元至今未能緝獲深恐日久遠颺特再登報加賞如有人能於

半月內緝獲送到者賞洋二千元　一月內緝獲者**賞洋一千元**

再**外埠及內地**與上開**面貌相符**或已更換衣服各處如有在正月念五後所見者即請

函電上海楊樹浦八十七號又新紗廠收當即派眼線星夜來前帶同指認如確係正兇亦照

一千元酬賞　或恐招怨不願出面領認者不妨將可疑之人藏匿何處

郵函詳報　信尾畫一暗號再蓋騎縫印章如能因而提獲將來以信稿及騎縫印爲憑

亦即照酬洋一千元　決不食言

又新紗廠帳房告白

漢陽觀南北號廣告新增

本號開在英界帶鉤橋北首大街專製進呈宮禮各種食品價廉物美早已馳名今又不惜重資聘請名司增製

翔式重頭餅餃與衆不同

蓋以南翔鎮市乃有賽蘇州之譽所出名點比蘇尤美倘客途路點以及饋贈親朋既價相宜又壯觀瞻定價每盒百文不折不扣凡蒙　光顧請移玉本號及晝錦里北首北號均有發售八寶粉蒸肉全日上市此佈　擇於二月朔日爲始

杭州舒蓮記扇莊廣告

本號爲振興實業起見選製各種扇貨加意研究冀臻完美素蒙海內嘉許近十年來歷赴法國美國比國義國及越南等國賽會曾得優獎文憑超等金牌譽馳中外益荷推崇自不得不精益求精用副雅意乃近有無恥奸商覬覦本號聲名冒蓋圖記弋取善價在在均有實於商業前途大有關礙現已擬定蓮花爲商標繪圖貼說稟請○農工商部核准註冊又請通飭各省一體諭禁止冒牌以資保護業於宣統元年二月初四日奉　部批准札飭各省　勸業道　商務議員曉諭嚴禁在案深恐各商家未盡周知特此登報聲明

此後本號出售各等分別聲明於後如蒙各客定製本號各貨或用客家圖記而本號亦必加入暗記爲憑先付定洋二三成函定日期找洋算清發貨所有以前料他號之扇冒蓋舒蓮記圖章字樣以及懸掛冒牌自此廣告之後務宜一律剔除倘若仍蹈舊習一經各處調查購獲一柄立即稟呈就近地方官衙門提人並行知該處商會追究假冒年份從嚴議罰充作該處地方公益之用又有批買本號扇貨少許雜以他號之扇影射冒混者仍以本號石印蓮花發票所開數目自爲憑查有不符一併照罰更有台來本柄配裝滿片來面配骨來骨配面並自換乎寄鈐邊等扇用本號圖章紙盒等情所望各客認真識別勿爲所欺好在鐵路開通郵寄便捷倘各省城及府縣鎮等處如有欲專售本號扇貨隨時購取各色俱全無論多少均可開明花樣由郵局逕向本號函取價到貨行決無遲誤迄今郵局遞帶各省貨物寄費極廉如遇應估稅憑單代完　各界諸君請留意焉○所有本號出貨各等分別計開

一上號者扇角裏面後成蓮花蓮遂爲暗記蓋用浙省舒蓮記圖章
一正號者扇角裏面亦標成蓮花蓮遂爲暗記蓋用杭州舒蓮記圖章
一中號者扇角裏面徒成蓮化爲暗記蓋用道記佳製圖章
一副號者扇角無暗記蓋用本號佳製圖章

杭州太平坊大街雙石庫門舒蓮記扇莊謹告

1919

明日限滿 良機截止

本館減價發售此史家記載萬國歷史彙編明日夜間截止目下之價爲最廉之價也

明日爲末次之機會 下禮拜一書價加增

諸君如于限前購書庶能助本館暢銷之功故本館特廉價奉呈答酬雅意現售出之數已畧僕難數夫前此中華人士未睹此史故其美善精詳無從洞悉緣是必廉價刊售以廣招徠茲則遐邇風行洛陽爲之紙貴又得大雅君子交口稱譽所謂總金羈而齊驁揚玉馶而並馳者有以哉

緩期交書 初版最廉

凡欲俟數月後得書者則於限前付定銀簽名定購其書價待全書奉呈乃按月分繳

本館所謂書凡初次出版取價宜廉今此史之遐邇風行銷數暢廣亦職是故然深冀限前購之者尚源源不絕庶無負本館之良法美意慮本館此次之辦法成效卓著苟諸君能羣相購助則本館之刊售此史其結果可使今後鴻篇鉅製作均得廉價付梓而諸君亦可以從賤價而獲此寶帙其有功於世道爲何如耶

禮拜六限滿 明日加價

徵諸英國各報意見均謂是書出售以價廉而論實爲空前絕後書林中不數覯焉

明日夜間廉價截止

上海漢口路九號倫敦泰晤士報館
上海河南路商務印書館 同啓

南洋厚生公司創製燕窩珍珠牛髓粉有轉弱爲强之妙却病延年之功誠衛生家萬不可少之聖藥也功力極大一試便知函購認明牌號爲要

活命秘寶

牛色黃屬土於卦爲坤肉益氣血腦愈頭風乳補虛損腎治陽痿統計一身膂益八身然其益最大其效最神者莫如牛髓蓋牛之精力蘊結而成功能生精髓益氣力平三焦安五臟止虛瀉强筋骨用以作補誠有再造之功本草載之詳矣泰西牛不耕種養作食畜頭大且屬本醫士樂巧獨闢取髓數百磅和以燕窩珍珠並各種補腦補肺潤肝補腎補心補易補氣補血等藥煉成精粉功力更大服之一道補氣直透丹田頃刻下部舒暢元陽立舉由丹田轉上頭部能補腦氣潤精髓色轉入肺經補肺氣除痰咳殺癆虫轉入肝經平肝明目清火養血轉入胃經消胃積止嘔轉入脾經健脾又能止洩深入骨節補精髓肋骨使精髓常充到老康健凡心力過勞色慾過傷身體疲倦腰膝酸軟之際略服少許立覺精神百倍遍體暢快因此粉無經不達故無經不補誠頃刻取效之神品也南洋各埠華僑以此衍治虛勞內傷之症每年獲愈者以千計自大病之後不思飲食服此粉飲旬胃納驟强康健逾恒者有內傷酒色咳血成癆骨瘦如柴諸醫却步服此粉二月而夙疾全愈體質較前加重丁磅者有年逾知命久患陽痿之弱步履艱難目昏耳聾等症市上綴補各藥當遍罔效其妻年亦四十各服此粉數月精充血盈元陽大壯行步如飛耳聰目明不四年連生二子一女此醫書的確報紙詳載極易試驗者也其餘得此而弱體轉强却病延年者不勝枚舉無論男女老少服之大有裨益功用治病擇要列左一治年老者兩耳聾鳴目昏多淚行動艱難四肢酸痛服之返老還童延年益壽冬不畏冷夏不畏熱并能髮鬚變黑齒落重生四肢無骨節疼痛之患一治年幼者身瘦多病五痔十積服之神完氣足智慧日生容易長大可免疳積驚風痲痘生妙在甘香適口毫無腥氣一治婦女赤白帶下久不懷孕面黃肌瘦子宮寒冷月經痲期等症服之血海充盈容顏嫩白未孕則調經種子既孕則安胎保產產後則培元固本到老康健一治男女先天不足後天失調咳嗽痰多陽痿遺精諸虛百損五勞七傷贛症服之添精益髓陽事不倦久服精氣神充塞於內可保百病不生眞有水火既濟之效陰陽兩益之妙每盒一元每打十一盒十元中國總批發處上海棋盤街彭壽堂藥房一家經售 22

上海英大馬路

怡春堂牋扇莊兼汪六吉宣紙字號

同佛入後馬路西[illegible]賢里口西首石庫門總號照是如蒙貴商賜顧各貨須勿[illegible]精金宣紙壽軸壽聯玲瓏堆[illegible]晚[illegible]花[illegible]代料餘外價廉[illegible]式退[illegible]金鎖[illegible]喜帖[illegible]扇一應俱全冊售汪六吉宣科宣[illegible]絮白[illegible]淨貨眞價實格外克已恐未週知特此聲明報告 乙3[illegible]

斷癮迅速　聖藥無雙

僕素沾染嗜好十數年於茲吞吐煙霞幾成痼疾自桀[illegible]之[illegible]下[illegible]既迫[illegible]遂毅然自新[illegible]即戒絕[illegible]且吞[illegible]甚深[illegible]苦無良法不特戒除匪易且恐發生他疾是以猶豫未決日前偶閱各報見所登[illegible]北[illegible]路孫華戒[illegible]會[illegible]書數則始知[illegible]伯偉先生操有戒煙妙術其方藥之其效驗之捷迥異尋常乃相與到會試戒果不逾五日而遠年深癮[illegible]際於不知不覺之[illegible]則[illegible]生之[illegible]可謂神矣且[illegible]會中諸君殷勤款待諸[illegible]遠[illegible]來[illegible]特登報端[illegible]可[illegible]者[illegible]尋[illegible]津[illegible]馬

捷成行 唐廷軒 凌道林 **仝啓** 乙1505

喜誌上海棋盤街彭壽堂四寶牛夏露神效

除痰如神

僕自少體胖實患中虛在壯年精力足特尚不爲害然自[illegible]坐一室吐[illegible]之聲[illegible]震戶外入夜則未睡先嗽吐盈盆[illegible]視此侵削之勢未免自餒至行動之際上已未覺疲乏而傍人聞其氣喘之聲[illegible]斷[illegible]以力能支持不甚介意中年以後始覺步履維艱胸間阻塞感熱胃寒即咳嗆大作甚則不能眠坐受累難堪或有以拯之無如羣醫投劑或效或不效或暫效而久不效求其斷根不復調諸醫無一可擔任者正[illegible]有中表趙君者以廣東彭壽堂化痰止咳牛夏露言僕以函試拿醫蹈未見效豈此證遂能愈耶[illegible]語可而超者則力爭之且謂照君言惡非多服數瓶不爲大瓶仿單有談主人肖影方是的眞若以貪便而購力薄之贋則徒然而此羣醫故智徒損名譽耳羞病根深淺故服須分多少候因[illegible]而己之遂郵遞匯票函購大瓶一打接收之頃時已傍晚覶彷單夜膳後如法調服因而就寢是夜侍者俱云聲息全無而此證之實驗歟僕曰不然女知非痰逝然不獲言始遭不[illegible]調飲如故至夜仍安眠達旦如此者將半月而胸膈倍豩涎膩一滑如洗由是夙痰全除氣象光昌近來身強足健吐納之際亦無咯咯不順之累何神妙乃爾也登以轉達抒嘶[illegible]結草之微忱耳

餘姚王繩武拜述 乙1126

上新開

仁和祥廣雜貨號

開設英大馬路望平街口坐南朝北 各色水綢[illegible]肥皂[illegible]格外[illegible]

[illegible]和 批發

本號自運各國名廠泰西呢絨花緞絲絨花素洋紗各色[illegible]法[illegible]綢紗綢綢洋廣雜貨一應俱全特別異樣花色繁多不及備載如蒙貴紳商賜顧尋覓批發價格外克已

本月二十七日先行交易擇吉開張特此廣告 乙1112

崔氏嶺香盧總發行所○附近有假冒僞藥購者須格外小心認明嶺香盧牌號在根德里內方是的眞

嶺香盧製藥室

崔氏哮喘第一天下氣之急奇方丹

崔氏立愈哮喘氣急仙丹專治男婦元氣虧損痰涎壅塞咳嗽哮喘大作晝夜不[illegible]甚或肺液乾涸精神困頓每見此疾臨發之際實有求生不得求死不遂之慘本主人秘製此丹溯自發兌以來[illegible]腑不藥到回春活人無算遠近馳書訪購可證盈箱累牘可據無論十年不愈老症只須試服三錢藥性一到便能呼吸舒暢胸膈頓寬若登至危之症極多一料可斷根永不復發如[illegible]大數瓶附送立止氣急膏一張按貼膏肓穴能收藥力效彭本主人非市井可比若無效驗盡可退藥還銀天下哮喘氣急之症無論是虛是實是新是舊服之斷無不愈之理請速試之方知歷世上出類拔萃之奇方每瓶一元每料六瓶五元附近假冒認明嶺香盧牌號切切調西貝洋貨號[illegible]轉約十餘家

上海嶺香盧[illegible]南號　崔氏嶺香盧製藥室啓 乙1128

上[illegible]自製汗衫總廠廣告

本廠爲振興工藝挽回利權起見特創汗衫廠於本埠歷年以來加意改良[illegible]機器所出之貨日益完備且式樣翻新價[illegible]物美久爲商界歡迎今又發明錦紗[illegible]及斜紋衛生衫二種精緻實爲春秋令所必需洋貨[illegible]無之品也故南洋華僑聞風爭定大有應接不暇之勢自今年起日夜[illegible]以副雅意[illegible]之際特再廣告惟冀中外[illegible]錦紗[illegible]衫之[illegible]挽回利權自强之本如蒙總[illegible]請到中虹橋老三官堂隔鄰本廠面議各寶號代理批發列後(英大馬路恒昌)(英四馬路潤錩)(法大馬路[illegible]源祥)(美界廣東街永同昌)(美界鐵馬路[illegible]啓泰祥)(天津南市景綸分局)(漢口河街景綸分局)(廣東嶸聯街西同昌興)(福州南臺振華公司)(南洋庇喃中街廣安)其餘各埠洋貨號均有出售不及詳載○德律風三千三百二十五號 乙1947

一補有十年之功

廣東彭壽堂始創參茸芝朮海狗精壯陽種子如意丸專治虛損立奏奇效○此丸純是精液煉成故丸小力大服少勝多一補有十年之功

本草載海狗腎功能助陽益氣補腎生精治諸虛百損五勞七傷立奏奇效茲本堂提其精液配以參茸補各藥煉成此丸功力更大用治精竭血枯陽痿不舉[illegible]氣虧損精稀易洩四肢酸軟耳鳴眼[illegible]化面黃肌瘦頭暈心悸夢遺滑精夜溺頻多吃烟人虛弱之嗣等[illegible]凡虛不受補極羸極弱之人一服此[illegible]凡能變衰弱爲剛健反老弱爲[illegible]壯元氣一旺自然身強力壯百病全消若[illegible]年服之則本[illegible]固到老康健五臟白脉永無積弱之患且藥性補而不燥遊而不膩均選王道補參諸品毫無霸烈燥熱等弊故丸雖小而力自大服雖少而功自倍以視市上各藥豈可比擬是眞[illegible]以少許勝人多許者因此丸上能填充髓海下則溫煖丹田中則嗣而已哉久蒙公卿士庶極口嘉許咸推[illegible]一補品五十年來試驗無算皆得反虛爲實轉弱爲强且特增壽命化痰止咳健脾益精補先天不足之元氣培後天失陷之精神凡一料服完定可肌膚豐盈筋骨堅壯耳目光潤鬚髮烏黑冬月手足不冷夏日身體不熱眞有氷火既濟之功陰陽兩益之妙其功效之神更非仿冒各藥可及一試立分優劣每瓶二元每料廿瓶三十六元大瓶加倍單料減半○參茸芝朮海狗精如意酒功同丸而尤速如丸酒並用最妙大瓶四元小二元每料加倍外貼雙腎壯陽膏更妙每對二元四角

上海棋盤街廣東彭壽堂啓 乙1579

上海自來火有限公司廣告

本公司今將需用煤氣價額詳加審訂用特分門廣告以便週知

燈火 所用煤氣每一千立方尺取價洋一元七角每月用煤氣三萬立方尺及在此數以上者以九五折取價 新式鍋裝煤氣燈點燃之價較用電燈之價僅及三分之一

煤氣引擎 所用煤氣每一千立方尺取價洋一元五角多需者照下折取價 每年用氣一百萬尺以上者九七五折 二百萬尺以上者九五折 五百萬尺以上者九折 一千萬尺以上者八五折 一千五百萬尺以上者八折 以上煤氣氣力之價僅及電氣氣力價額之半

烘火並燒煮 所用煤氣每一千立方尺取價洋一元五角 本公司備有各種合式之爐聽人借用概不取費凡裝拆之費應由用者照付

熱水管 此管頗爲便利隨時可得熱水每月取租費洋兩元裝拆費由用者自付

煤氣引擎 本公司各種俱備其每月租費如下 一匹零四分之一馬力洋三元五角 兩匹半馬力洋四元 四匹馬力洋五元五角 五匹半馬力洋六元五角 八匹馬力洋八元 十一匹馬力洋九元五角 十四匹半馬力洋十三元 十七匹半馬力洋十六元

煤氣弧光燈 三百枝燭光者每月取租費洋五角 六百枝燭光者每月取租費洋七角五分 裝費修費等均由用者照付

書記員溫洛符謹啓 甲207

新旗昌洋行告白

本行機器間在上海英租界圓明園路八號

本行經理各種機器如發電機原動機閑閉機水汽引擎水汽輪水具凝氣機抽桶煤氣引擎發煤氣機鍋鑛電燈線裝具燈上所用之變流器并承裝各種電燈完全器具及曳物機其餘各機器房火車及各種車輛需用之器具礦中應用各式機器暨航海用之原動機溫冷自來水之機器汽車等等不及詳載欲知詳細請　駕臨詢問或函詢均可自當詳細奉答電話三千四百八十七號

SHEWAN TOMES & CO.

171

山得爾彌地

此山得爾彌地藥丸為治五淋二濁最見捷效之藥蓋如照法服之無論久新輕重痛而且腫只須兩日痛除腫退濁止淋通再服五天一共七日定可除根保無複發故泰西各國諸醫無不讚之濁淋聖藥中國通商各口一總藥房亦無不樂為代售以愈沉疴惟　賜顧者須知此藥惟法國彌地一家所製方秘不傳名馳天下號於每丸藥上有印㊞記者庶非假冒至其服法初服每點鐘一丸至兩晝夜盡若不間斷無不淋通濁止腫退痛除如是每天再服四丸至滿七日定可除根永不複發但於服藥之日必須靜養毋使勞動忌食性熱之物更忌房事

Chinois-Sanghai

THE I. C. S. CAN TEACH YOU BY MAIL

You can prepare at home, at small cost, for any position in the following list at a good salary. Write to me NOW and tell me what position you want to prepare for and I will explain how the INTERNATIONAL CORRESPONDENCE SCHOOLS method can help YOU.

Electrical Engineering
Civil Engineering
Commercial Law
Navigation
Illustrating
Chemistry
Railroad Construction
Mining Engineering
Textile Manufacture
Electric Lighting
Architecture
Surveying
Mechanical Engineering
Mechanical Drawing
Marine Engineering
Bookkeeping
Stenography
Teaching

You are invited to call or write for full particulars.

Address:

CHINA AGENCY, I. C. S.
OFFICE NO. 1,
11c NANKING ROAD
SHANGHAI

甲200

喇司勞士

南京路五百六十六號瑞祥茶號隔壁

明晶洋行

明晶

洋行

新到之貨按尋常出售之價減半凡近視遠觀及老光各種眼鏡皆備至於遠近爾光並而為一以強目力之眼鏡及像眼光之鏡均備如有躉批者本行特備批發價單以滬批發上海大馬路五百六十六號明晶洋行謹啓

甲313

河南路東亞公司書藥局

虹口濟生堂大藥房

月經不順

最良新藥

三馬路中法大藥房

並各大藥房均有寄售

乙259

衛生名酒

馬台爾所製之勃蘭地酒最合衛生各國名醫常囑病人服用亦可證其醫藥上之價值矣今由上海南京路第六十七號維納洋行充當東方之專理　賜顧諸君請向商辦可也

甲239

斯登醫生魚肝油

啓者斯登醫生所製魚肝油此種魚肝油內含有鐵酒凡用心過度四肢無力精神疲軟者服此即可復元且能開胃又可補血養血百疾全消婦女小兒服此斯登魚肝油尤為合宜此油氣味平和極易下咽現分發各藥鋪代銷賜顧者請就近購可也美國彌其剛地方斯登公司

甲244

長利洋行廣告

本行為英日有限銀行及英國達林頓地方克萊佛倫特造橋工程有限公司之經理並請該公司之工程司穆來挨君襄理一切該工程司等經辦大工程已歷有年所如斐洲維多利亞瀑布之桑皮西大橋鈕開塞爾之英皇愛德華第七大橋埃及開通之尼羅河橋皆由該工程司等督工建造現擬為客籌畫及承造鋼石各橋　鋼屋面　堆棧碼頭　水池　防水閘　洋埠頭　船塢　水槽　並各種建築上之大工程凡關江河深水之建築無不擅長如蒙客欲興造工程者請移玉小行面談可也此

甲83

(遺失派司)

今遺失S.S.HOHENSTAUFEN輪船由HAMBURG進口之派司一紙嘜 S S T C 計1 Case Tobacco Cutting Machine一件已向海關說明作廢特此佈告

禪臣洋行告白

乙1603

百祿鋼廠分行告白

本行分設江西路十號專造一切純鋼器具凡光瀝者可以直接交易無須由他行經理現本分行存貨鋼甚為完備倘蒙賜單幸親臨體莅觀看可也

甲1177

申報第叁張

宣統元年閏二月廿六日四張
西歷一千九百九年四月十六號禮拜五

祥森異頭安全火柴公司廣告

本公司開設上海[illegible]廠[illegible]方專製安全火柴曾於去年八月呈請商標北洋准予專利他人不得私自仿造祇准向本公司購用原料蒙咨飭地方官爲保護本公司初次出貨深恐或未盡善不足以致購者之躊躇矜難副大部提倡實業之美意因復大加改良力求精美計有六大特色一盒殼堅固不致破碎◎二木幹潔白容易引火◎三藥不受潮霉時無患◎四料出中國利不外溢◎五盒大幹多用之不盡◎六售價從廉易於暢銷 粗皮火柴以單蛙雙蛙麒麟各種商標爲記細枝火柴以雙雀各種商標爲記印用五色光輝奪目誠足爲祖國實業界上放一異彩熱心同胞如欲購用本公司火柴及願代爲經理批發以期挽回利權者請移玉至本公司帳房面行接洽可也謹啓

乙1917

廣東陳恒德堂始創熊膽珍珠人參蘆飛龍化痔丸此丸獨重用熊膽珍珠人參蘆專治一切惡痔服之立刻消患無形不靈還洋

包愈內外痔瘡立見奇功

凡患痔瘡之症雖風濕燥熱四時受傷所致實肝脾腎三經虧損而成日久則生管成漏破孔穿腸膿血淋漓痛癢難堪本堂志在濟人不惜重資修合家藏秘方以眞正熊膽珍珠人參蘆爲主佐以舒肝健脾補腎行氣固本培元等妙品專治一切內外惡痔服之立刻定痛消管生肌硬塊化散根除葯落再服一匣永不復發最奇者愈後非但永不再發且能身强體健飯量加增屢試屢驗凡醫藥到包能病除其化痔除根之仙丹也加重者宜服正號其功更捷正號每匣二元副號一元〇假冒甚多購者認明〇外埠函購信力自給〇分設上海英大馬路萬康醬園對門德仁里石庫門廣東陳恒德堂謹啓

乙1223

新編

大清光緒新法令

全書二十冊共一百八十餘萬言

布套四函　定價六元

我國自辛丑以後銳意維新經緯萬端例日多所變更新章迭次頒布研求討論當有專書兩系目分類珠集是易是書專輯各部院奏定各項章程大別之爲十三類即憲政官制任用外交民政財政教育軍政司法實業交通典禮旗務是也每類又各分細目卷首恭錄諭旨末附法典草案略備於此足供官紳學商諸界參考之用 始自辛丑迄於戊申 數年來變法新政蒐羅詳盡 新頒法令另印樣書一冊欲閱者可向本館索取外埠函索請寄郵票二分即寄 宣統元年復另編宣統新法令按季出版容再廣告

上海商務印書館啓

戊413

江蘇省商辦鐵路股份有限總公司廣告

本公司優先股元新股票業已刷印齊全凡執漢洋以前老股票摺及本年註冊後新附股本諸公請憑舊票書摺及新收條繳還舊摺司查的番昌查照奏案刊單分別調換倘須將戶名洋數或合併或分開亦可悉如諸君之意惟祈將籍貫住址詳晰註示以便寄時查對再本公司現尚多留優先股額以待遠埠官學商紳有志實業者不論一股以至千百股款到即可填給股票並有利證券不必再掣收條調換周折恐未遍知謹刊布 公鑒

乙1218

參茸之丸　海狗腎汁壯陽廣嗣金丹

藥本昂貴製煉不易故遲至今日始克告成先將老年湯婆少年湯婆少年精竭之人一一試驗無不回天再造如龍虎乃敢出而問世蓋本盧之名譽關係甚大不得不鄭重至再也此丹專治老年陰虛以及精竅不固見色流精未交先泄或交不久舉而不堅溫血不射或少年慣犯手淫或後天戕伐太過以致腰痠腿軟耳目昏眩神思恍惚身體委頓等症服之壯陽煖腎固精滋陰益命門之眞火療氣血之虛羸骨髓既足諸恙悉平冬不畏冷夏不畏熱鬚髮轉黑視聽若明雖琴瑟屢調精神不衰神勇倍發曲盡歡娛且備可保淡身體轉弱爲强更有比衆不同者如諸君服無功效盡可將原藥退還情願原洋奉璧惟附近冒充須認明獅香盧牌號在根德里內方是的眞每料實洋二元每料一觔收工本洋二十八元雙料治老年久虛每盒洋五元

海上壯陽種子之藥在坑滿坑在谷滿谷所難得者王道而兼神驗也本盧自開設以來未敢出售此藥者因無盡善盡美之奇效眞方故也去秋始於陳尚書家得此出神入化之秘方第

上海盆湯弄新橋南首朝西見洋貨號轉灣約十餘家根德里崔氏獅香盧藥室啓

乙1193

凡購此藥務須認明崔氏獅香盧牌號附近假冒須在根德里方是的眞切切小心〇附送奇藥包治陽痿神妙莫測比衆不同

沈製鏡面散

〇〇〇〇〇〇〇〇〇〇〇〇〇〇〇〇〇〇〇〇

還我本來面目

崔班人稱妙藥果當世第一之良劑也還我

廬山眞相

感何以報謹登申報新聞聊申微忱拜告世之患面症者不致有望洋之嘆（下略）售價雙料用羊脂珠粉搽之更靈每瓶半元每料六瓶洋二元五角最重之症一料可愈〇單料每瓶洋二角五分每洋五瓶〇本埠北浙江路敬業里第一百零一號門牌金陵鮑公館靜夫氏拜手

余面生雀斑酒刺兼之烟墨容顏自待 曾服購各種著名藥品終鮮效

尊製雙料鏡面散二料一用月餘居然掃除烟容盡去酒刺

人壽醫藥室開在盆湯弄新橋南首周昌記

隔壁北無錫路石庫門內上海只此一家近有無恥之徒仿造混冒購者注意

乙1307

各省籌辦諮議局

舉行第二次初選舉開票

▲江蘇（揚州寶應）

寶應第二次當選人姓名票數如下　刁宗周一百二十三票　王羲仲九十二票　朱華生九十一票　徐善卿八十一票　盧守愚六十四票　相惟馨五十三票　尙缺二名卽以次多數人補選准本月二十四日舉行第三次投票茲錄次多數如左

劉浸曾四十票　朱蓮生三十九票　刁士驤三十九票　朱勵志三十三票

預備複選舉事宜

▲江蘇（揚州）

揚州府複選監督嵩守以複選期近現特敦請史都護念祖吳方伯引孫于學使齊慶張觀察允顗爲總司監察並照會江都周樹年陳樊森周寶鋆汪錫恩甘泉蔣彭齡姚蔭達張長生張鶴第儀徵易文煒汪秉忠劉榮椿曹晉廷諸君爲複選舉監察員

官長設立

▲江西

籌辦處據靖安縣具禀初選當選人章程意義兩歧申請示遵卽奉批示云査諮議局章程選舉權與被選舉權均分兩級有選舉權者一爲有選舉初選當選人之權一爲有選舉諮議局議員之權有被選舉權者一爲有被選舉爲初選當選人之資格一爲有被選舉爲諮議局議員之資格其有選舉初選當選人之權及有被選舉爲初當選人之資格者年歲但須二十五歲卽爲合格惟被選舉爲諮議局議員則其年歲須在三十以上此其別也局章第三條年二十五歲有選舉諮議局議員之權係指初選當選之人第五條年三十歲以上者得被選舉爲諮議局議員係指被選舉爲議員之人蓋初選區所選舉者爲選舉議員之人複選區所選舉者始爲議員二者各別不得牽合爲一由前而論是爲初選由後而論是爲複選意義並不兩歧何得謂複選無選舉議員之程度初選少選舉選出選舉議員之資格該縣係初選舉區應卽遵照局章第三條辦理但須年在二十五歲以上在調査確實後之人名正册內者卽可令其選舉初選當選人亦卽可爲初選當選人至由初選當選人選舉議員則爲複選區應辦之事其初選當選人年在三十歲以上者固皆有被選舉爲議員之資格惟必須被選之後乃得爲議員並非於得選舉爲初選人之時卽得爲被選舉之議員也

本埠新聞

滬道復北京外城巡警總廳電（爲追查道契事）

效電敬悉遵卽飭提到案據閻煥章供向在北京同合祥綢緞店爲夥是萬義川王俊英擔保今年二月辭退往在萬義川據趙杜臣供向在北京開洋貨店與萬義川王俊英及閻煥章素識來往又據閻趙同供二月間王俊英說各戶均取存項不能開銷前有曾侯把上海一百零二三號道契押銀十萬託帶滬價賣商人先不允從王俊英一再央懇不得已同帶契紙到申託成大昌洋貨店主孟舒安轉倩洋人細査說該地原係曾姓三年前已賣與洋人密司得契已作廢信知王俊英正在再査忽被拘累懇電商北京准予交保自己進京投訴等語隨又査出洋文字據七件並無一百零二三號道契査洋商租地道契本係華洋文合璧上下中一式三紙除以上下兩契送領事存執其中契留道備案卽經吊査一百三係屬空號一百二號自咸豐至光緒三十二年輾轉過戶均由英人出名現歸永年行租用未載有曾姓字樣除將閻趙兩人交縣看管由道將洋文字據附案外應如何辦理候示遵

工部局與領事公會來往函牘

▲推廣租界問題　西四月八號工部局總董藍台爾致領事公會函云前與貴領事論推廣租界問題之函牘已刋登本日工部局報告今更代表全局申請貴領事公會不必再在本地交涉倘有舉動懇將西三月二十二號納捐人決議全文移交駐京各國公使附呈會議報告兩份俾納捐人全體一致之實徵可以達諸各國公使大臣謹陳愚見幷乞採納

▲警察爭界問題　西三月二十九號領袖領事致工部局函云前接上海道覆書具述西三月十三號北四川路以外某路中西警察衝突之事茲特將來書譯呈貴局察閱卽希査收　西四月五號工部局總董覆書云接展來示並上海道覆書一件具述中西警察在自北四川路通至前靶子場火車站舊址某路互起衝突一事該案已於西三月十五號在會審公廨審訊當時會已表明該路全屬工部局之產有寶山縣第五十七號道契爲憑按推廣租界未經實行該地尙未圈入界內之際華官自應禁止與在彼辦公之工部局員役爲難且宜停止在工部局管理之路僭奪警務之權本局固已一再言之今覆道臺之書除重申前論外餘無多言也

譯者按該路旣在界外工部局自無管理之權今獨令華人停止僭奪警務之權此何說耶此案於二月二十四日在會審公廨訊問時陪審員英副領事謂工部局證據不全斷卽將案註銷誰曲誰直可以知矣

禀請開辦自來水廠之督批

○閘北巡警局總辦汪觀察擬向大清銀行借銀五十萬兩以資開辦自來水廠之用禀奉江督端午帥批云據禀已悉査自來水爲衛生要政上海北市華界一帶地方旣與租界緊連若不從速籌辦非獨相形見絀抑且界內居民不便吸飲未易招徠該道等擬向大清銀行借欵開辦一面招集商股分期歸還自係爲利便民生保全主權起見惟續據該道等電禀以借欵數巨須先電請部示等情應卽照辦除先電商外度兩部外茲將電稿隨批抄發仰卽査照辦理仍俟接准部電再行飭遵

蘇路公司股東會紀事

○念五日蘇路公司開股東會於南市新舞臺股東到會者約二百餘人上午十點鐘開會先由總理報告開會緣由次由監查員顧馨一君報告帳略張協理報告北線開辦情形略謂淸徐部限四年他日獲利亦最厚尤以淸江至楊莊之二十七里爲海淸瓜淸淸徐之中心點故今先築淸楊一段云云許協理報告北線工程情形略謂淸江至楊莊爲運鹽之要道向來運鹽分江運湖運二路凡由海州運至西垻之鹽江運必由西垻至淸江湖運必由西垻至楊莊故公司必趕築此路又擬於總車站間開一馬路旣便搭客往來又有益於車夫等生計楊莊已於二十二開工云云王總理報告南線成蹟及全路通車日期畢乃提議事件　一董事監查員分駐南北線事　雷繼興君謂蘇路包括全省無所謂南線無所謂北線董事監查員係公司中之辦事人不必分明駐定南北即使分駐係辦事細則不必在股東會議決又謂人數宜分不必指定何人駐南何人駐北遂決議董事中三人駐北線二人駐南線監查員中二人駐北線一人駐南線由董事監查員輪班分任王總理又報告滬杭甬總辦施省之告退後現請閣金箴接辦已經呈報郵部矣　二股本保息事　總協理謂各地公款向來存與生息者擬請提存公司作爲保息此事前經督撫允准至今尙未實行遂議定辦法二條（一）請公司聲明舊案請督撫飭各州縣實力照辦（二）請總協理函致各邑紳士勸導議至此休息一句鐘午後提議　三研究滬杭甬存欵事　許協理謂存欵章程限期交欵如逾限欵項不交章程即可作廢今第一數限期已迫而部欵未能按期全交應如何處置時股東中有主張不用部欵者楊翼之君謂此事有兩層意思一無論來欵多少遲速總以不用爲宗旨二如滿二十四個月部欵有分文未行繳淸即將存欵章程聲明作廢衆遂決定照此辦法時許協理又報告鎭江同鄉會集議招股以便速築瓜淸由李維之君擔任云云　四提議珠家角議築支綫事　衆議請公司調查詳細情形再定辦法提議事件畢王總理報告辭職緣由錢選靑君提議挽留將來王總理即到浙江任事仍請遙領公司之事張許兩協理均贊成此說後經衆決議仍請王總理遙領並請王協理駐總公司如總理離滬即行總理事一面將此條議案電告王協理因王協理已往北京也議畢歡會定今日繼續開會更舉董事監查員

西人議論裡虹口賭博事宜　○本屆工部局報告載稱中國於租界周圍設立警察近人頗有評論下載報告或與此事有關查租界西員會屢次照會華官使之注意與租界接近一帶之政務迄未得有效果今裡虹口之賭臺其害若何無庸詳論然租界僕役近日常犯竊案有謂由該處賭臺誘令爲此者此言亦非無因至設立賭臺之人是否以重賂而得保護可由閱者自行解决今禁賭之論雖已高張而賭風仍未稍已也西三月十二號總巡捕頭致工部局報告書錄下　裡虹口賭徒現復在該區交界之處設立賭臺其地距離租界界線僅四十碼至五十碼每日公然開賭輸贏甚巨而華官視若無覩雖有警察局一所距離該處約僅三百碼從未加以禁阻且聞中國警察暨該處賭博適在彼等警務界限之外云云本月二號四號七號八號十一號數日內該處開賭自兩人以至二百五十人不等與賭者多係下流人物實與租界治安大有關礙應請從速阻止

革黨牽累多人續誌　○革黨容傑牽涉之呂煊及李某董某許某等經四路二區拘解巡警總局已誌前報茲經警法科長聶司馬提案分別研訊董許二人無干保釋呂李二人於前日解往江寧再行訊究

謀斃印人之眞相　○浦東楊樹浦祥泰木行雇用之守門印人馬突生被人謀害一案前日由代理縣令李司馬飭提在押之施四海張阿川兩人到案研訊施供崇明人年三十四歲與父施道士母朱氏胞兄海和及妻子等同住楊樹浦地方去年四月間父親在浦灘拾得樹枝被印人馬突生肆行毒打六月間復有王金雲拾得板片亦被該印人捉住誣指行竊將王凶毆王心有不甘翌日訴知父親邀同在凉亭內住宿之乞丐兩人至該木行門首守候出其不意將印人馬突生拿往用蔴繩捆綁手足該印人狂呼救命父親等見木行內有人出來即將該印人棄置浦灘四散逃逸其時適値潮漲木行與浦灘相離又遠以致淹斃父親回家後告知小的囑咐不許聲張父親遂偕胞兄海和逃至崇明即被拿獲至張阿川實於此事並不知悉小的亦不在場今因父母俱死故敢從實供明求鑒張阿川供揚州人去年住在大純紗廠左近與祥泰木行相離有六里之遙至施道士等謀斃印人之事實不知情去年八月間有一印人向小的招手詎跟蹤過橋即被拘入捕房吊打詰問謀害馬突生之凶手小的對以不知幸即放出迨提獲施道士父子之後復將小的拘獲一併送案今小的在押患病求察司馬再四研訊施四海供認不諱即飭施張兩人當堂畫供加蓋指模判施還禁張送善堂醫治

巡長貪刻殘忍　○四路四區巡士惠廣良前因犯賭斥革經總局拘押悔過室半月在案茲悉該巡士當時在王潘氏家聚賭蔴雀係由該局巡長錢武令其庖代該巡士解局時錢巡長囑勿直供許其酬報日前期滿開釋惠至錢處索酬錢忽食言並由該局巡弁周思齊助桀爲虐指爲訛詐定欲將惠綑送總局稟請重辦惠自悔受愚遂奔至叉袋角擺渡口投河圖盡幸經水巡西捕援救得慶更生事爲該區錢副巡官所聞以錢周二人殘忍過分幾致釀成命案着即嚴加看管候稟總憲請示核奪

承買厲壇基地　○本縣自新衿質兩所房屋年久失修曾由李前令稟准翻造所需工料欵項准將本邑西門外厲壇基地變價充用應設厲壇以白糧倉餘地改作茲有商人張雲記願出銀八千兩承買西門外厲壇基地四畝八釐現已稟陳縣令轉稟滬道換給華商道契過戶執業

保護魚花船隻　○蘇撫陳伯帥以魚花一項現將上市恐有兵丁差役節節索詐因特咨請江南提督轉飭各處駐防兵丁遇有魚花船隻經過不得詐擾如違嚴究

沙船遭風擱淺　○金源濟沙船裝載南市元亨木號木料於淸節前駛至南匯外海洋面因遇大風吹至鐵板沙擱淺木料亦已吹散當由該船戶就近報請新設之保商公所雇人打撈一面稟請南匯縣王令派兵保護茲因該船仍未出險故由王令稟請滬道飭令元亨木號趕速雇輪前往拖帶

城內

▲骨肉完聚○閘北巡警總局前解誘拐小孩王忠賢之胡錦全到縣交差看管在案前日王忠賢之父王壽山投縣候質經李司馬復訊胡錦全供揚州人在滬教讀與兒子同居日前在浦灘見有揚州口音之小孩王忠賢流落在申因即招留到家一面寫信知照忠賢之父來申認領今被仇人誣指拐賣求鑒王壽山供揚州人忠賢係小的次子在揚習業逃至上海今接胡錦全之信本欲早來收領因一時川資難籌故遲至今日判王酬謝胡錦全洋銀十元王連連叩頭稟稱恩廣決不敢違但在申舉目無親毫無籌措可否俟小的回籍籌措寄申司馬見王壽山窮苦堪憐當堂賞給胡錦全洋五元諭王具結將子領回胡王均叩謝而退

▲不實不盡○滬道批瞿耀明等稟云此案飭據寶山縣稟復以酌提學費二釐係統照契價核算經前縣諭飭董保遵辦在案議商置買結一圖外育字圩則田二畝零共契價洋九百元應提二釐學費十八元乃欲於中筆費九十元內提繳一元八角實屬故違定章有意取巧且結一圖外育字圩地價每畝值銀三四千兩不等前因各地販圖減稅銀往往匿多報少經前縣限定每畝填價洋二千元出示曉諭不准再有隱匿今該商置買讓地僅出絕價洋九百元難保無短填契價圖減稅銀學費情弊應吊契查驗飭令換立官契照例納稅所有抽提學費仍應統照契價核算等情業經批准照辦在案該商等前後來稟顯有不實不盡所請着不准行

▲拐匪歸案○串拐鄧禮臣之女之拐匪江王川曹正生會經由縣訊明與羈押西牢之江和尚同謀是以解發英廨就近與江和尚質訊刻已訊明昨由縣員寶明府諭將江曹

▲官事○即用知縣稱寶均　補用縣丞賈治安　補用縣丞沈鴻昭　河南攷察監獄委員候補典史陳蔚　候補巡檢許茂華昨均到道稟見

南市

▲戲謔肇禍○浙鹽巡船舵工陳阿大施賢慶昨因戲謔口角旋將插子刀刺傷陳之膀角血流如注旋即扭至碼頭由九十七號巡士拘解總工程局請爲訊究孫裁判以施不應持刀傷人判戒責二百下押候六號艙長來案具保再行開釋

▲自認圖騙○紹興人何松記前將崇明錦仁號支票一紙向崇海公客棧支取洋一百元該棧因察係僞質不允照付報由巡士拘至工程局收押在案昨孫裁判傳同十九號巡士訊據稟稱當時兩造爭奪致將該票扯破訊之何供認僞票圖騙屬實並稱外甥王賜福現在北市永利錢莊爲夥請爲交保判戒責二百下還押候向王查問再行訊核

▲妓女擇配○英界胡家宅野雞妓女阿寶於去年十月私逃出外近被龜奴朱阿五在西門外南陽里尋見與姘夫某木工同居囑妓同回不允爭鬧當被巡士拘至西區解請工程局審訊阿寶供蘇州人本姓沈嫁於顧姓爲妻婦人於十八歲時被翁顧阿慶領至上海賣入妓院得價洋二百元迄今已閱八年因時遭龜鴇凌虐是以逃出今被尋見不甘再入火坑求恩超豁判發善堂擇良婚配朱戒責二百下斥退

▲尋獲船夥○洞庭山魚船戶趙壬福之夥陳阿慶去年在湖州地方看守不愼失竊洋一百五十元私逃無蹤前日由趙在南馬頭殷福園茶肆內將陳尋獲扭至工程局控告判交趙帶出自行理處

閘

▲流氓橫行○流氓張阿二等昨在新閘橋堍菜布弄內將魚販鄒杏子之鮮魚一担盡行搶去四路一區站橋巡士李悟川聞報赶往將張拘獲詎反被流氓多人拔入租界由匯四捕房印捕一併拘去旋有鄰岡巡士到來將橋堍滬運棧茶館夥小廠子等三人拘入局內指爲同黨稟請究辦匯四捕房捕頭亦將張阿二及李巡士一併送回惟李已受傷須送往醫院醫治俟傷愈再行質訊

英租界

▲並非詐騙○楊念鉅偕友尹福庭控趙冠卿等詐騙珠寶昨由公堂傳訊楊延律師到案請追趙等延威金生幫辦麥干律師投稱被告所取珠寶另有欵項可劃是以拖延原告不應指爲詐騙應請察核中西官以事在去年已有數月之久現被告出有回單原告控被詐騙情殊不合判歸晚堂訊理

▲學徒竊洋○寧波路震泰綢莊學徒曹文彬竊取該莊洋二千一百餘元逃往南京經該莊經理洪裕淦尋獲一同回滬稟明捕房由探將曹所狎之雉妓花文卿一併查獲昨解公堂請究洪供現除追到洋一千六百餘元尙少四百五十元請追曹供被花妓借去洋三百五十元餘求寬限照賠訊之花妓供洋已用散候湊足繳案判曹與花妓分別押限兩禮拜交洋再核

▲購地交涉○西洋商人林發重控姚蘭忠佔地等情昨日由廨傳訊原告延律師到堂聲稱該地於去年向候松齋出價二千四百餘元買來今被姚佔住不讓請爲撤究姚供該地前年抵與候姓並未出賣求察候亦延律師上堂代辯判被告交保候函致寶山縣查明該地究係何人之產俟復到再訊

▲僅押被告○周栢春前以假單抵洋被趙桂生控奉公廨提案收押旋經周之舅父張兆坤保出限令繳洋迄未照辦茲張忽以孫步雲不將代借之洋交出訴知駐廨五十八號西捕請廨出牌提孫到案昨經公堂復訊孫延律師到堂訴明各節謝襄讞以孫並未向周借洋原告不應誣控遂商之美副領事巴君將案註銷巴君不允華官以孫並無不是如須收押應將原被併押復與西官磋商仍不應允判孫帶回捕房候下禮拜二訊明再斷

▲客棧罰洋○賈順卿客棧容留男女姦宿昨由捕房將賈傳至公堂判罰洋五元再押捕房一月又王得勝不登棧客姓名亦奉傳案判罰洋二十元充公

▲武弁違章○武弁施德興帶刀行走由捕拘入捕房昨解公堂請訊施供在吳淞某營當差因不知租界定章求宥判罰洋一元刀發還

▲急求從良○濟良所昨解不願爲娼之雉妓陳寶香到廨請訊據供在大興里爲娼因被鴇母稠阻從良是以逃出判陳妓仍送濟良所留養

▲限期料理○木作頭吳錫候控賈桂華私領造價前晚由廨提訊吳投案求追賈供吳之工程由商人保薦所有木料等項均爲代賒現既工竣是應料理詎吳置之不睬故向房主止付扣除判賈交保限兩禮拜清理

▲控追欵項○倪德忠控德昌行主胡德明不還貨洋二千餘元前晚由廨傳訊判胡交保候查明再核　又慈兩順控徐景甫不理擔保王茂庭借銀一千五百兩亦於前晚傳訊判徐交保限半月淸理

法租界

▲妻子受累○瑞愼章前控王金標串放台鴿經公堂將王妻顧氏押限交出伊夫訊究在案迄已多日未據交出前日復訊據供丈夫現往何處實不知情聶司馬以該氏帶有小孩判改發善堂留養

▲稟准釋放○某絲廠朱桂芬前控吳阿根糾黨行兇經公堂訊據供稱係嚴阿慶所爲判吳押候補提嚴阿慶訊究在案茲嚴已聞風逃避查提未獲前日由吳母投廨稟求開釋聶司馬姑念禁押多日准予釋放

美租界

▲洋員回滬○駐滬美按察使柔協爾因公赴粵會紀前報刻已事畢於昨日回滬

▲電車碰撞○一號電車昨在西華得路與顧阿二之東洋車碰撞電車路受微傷喚捕將顧拘入捕房暫押即釋

▲稟准免驗○剃髮匠陳老五患痧斃命飭保報驗已紀昨報茲悉仍由其戚田寶山稟准免驗自行備棺收殮

▲吞烟自盡○粵妓張阿桂因狎客猝斃報縣請驗已誌昨報茲悉死者姓歐陽名阿弟係吞烟斃命後由屍兄歐陽個投縣求免驗令准之着候照會捕房准予收殮

種子靈丹○延年妙藥○强種要品○却病秘寶○敬告普天下同病諸公○幸勿自誤

出乎其類

滬上售種子藥者頗多有名無實惟上海棋盤街廣東彭壽堂各種妙藥頗著神效洵可謂出類拔萃之品矣僕三代單傳前患外症僕投伐諸藥忽患陽痿不舉之症屢將市上丸酒服之雖有微效然仍舉不堅久或未必先洩室人至以太監相譏謝一身大恨也前年謁哲堂君賜贈廣東彭壽堂壯陽種子如意丸一料并云此丸不燥不熱自可益陰以扶陽宜老宜少更能續嗣而延壽云云僕試服數日果能精足陽壯疾去身安其奇妙非言語所能形容者恐夫婦交相驚異五六年久不洞事今得天從人願殊出意外爰向該堂續購種子如意酒婦科調經夢熊丹各數料與內子分服更覺奇妙去年幸舉一雄今春又懷六甲是該堂丸酒之功不啻恩同再造而楊君友誼之篤尤足稱道已抑又聞之楊君年近花甲多病乏嗣自服該堂如意丸酒後不特膝下有兒且齒之落者復生髮之白者轉黑古云續命湯還少丹不能專美於前尤非市上各藥可比哉 合肥王琴甫述 Z1921

湖北簽捐彩票頭彩五萬元

之多發派出彩銀之比各公司爲優大票每定期二月二十九日開彩副票定期三月十二日均在漢口開彩紅票得彩憑本局對號單兌銀元本總局在漢口鎮江上海分局設在南市萬粲碼頭信成銀行樓上惟本分局均係躉批向不零售●外埠往來信力票力一概不付統請自給再紅票如無本分局騎縫圖章因無票根可查概不發兌特白

閏二月廿九日　三月十二日　開彩

本局奉 湖廣總督部堂張奏明開辦第八十七會票設六萬張每張售洋六元現因銷場暢旺不敷分售就准加設第六會副票六萬張每張售洋一元中彩減數 Z1122

第一奇方　人參鹿茸靈芝野朮海狗腎延壽酒

上海大隆藥房秘製參茸芝朮海狗腎壯陽種子延壽酒專治陽痿真分靈驗試過者無不嘖嘖稱異真奇方也

健陽廣嗣奇驗無匹　補腎固精神效莫敵

壯陽種子之藥不知凡幾而往往力薄性猛者一因未精製煉二無奇方妙藥之故欲如本藥房延壽酒之頃刻見功者實難其選蓋此酒製煉周比乘精妙而用藥尤比乘道地其功力之大奏效之速真有出神入化之妙故無論虛弱衰弱陽痿乏嗣之人一服此酒立刻精髓充滿元陽強壯異常腎關緩健百病消除況少年飲之則精力愈充陽氣愈壯定有延年廣嗣之功且藥性補而不燥潤而不膩毫無燥烈諸品故日飲一杯弱者立可轉強老者無異少壯久飲烏鬚黑髮齒落重生強筋壯骨培元固本追風去濕滋陰養血凡諸虛百損五勞七傷耳鳴目花四肢痠軟遺精腎冷面黑肢痠等症無不立效真天下奇藥也大瓶四元小瓶二元雙料加倍功效更速另有參茸芝朮海狗腎壯陽種子延壽丸功效同酒每瓶二元單料一元●外貼煖腎壯陽固精種子膏尤妙每對二元四角調經種子即孕丹專治婦人多病不育效若仙丹每料八元半料四元立止婦女白帶丸每盒一元　上海望平街大隆藥房啟 Z1213

預備立憲公會出版書廣告

諮議局章程講義 一冊二角五分

預備立憲公會報 零售每冊五分全年念四冊連郵費一元三角四分

十四版 地方自治制綱要 二冊四角

◉十二版 地方行政制度 一冊三角

◉二十三版 公民必讀 初編二編各一冊均一角五分

日本憲法詳解 一冊四角

選舉法要論 一冊四角

躉批從廉運費外加各大書莊均有寄售 1206

立愈　痔瘡立刻連根脫落

本齋獨秘珍珠熊膽人參蘆八寶化痔散○中外馳名○靈驗非凡包愈一切惡痔脫肛腸紅立服立愈永不復發不效還洋

本齋不惜工本精煉熊膽珍珠人參蘆化痔散此散力大效速專治內外痔瘡搽之立刻止痛消管生肌硬塊化軟四圍連根脫落雖數十年惡痔膿血淋漓生管成漏痛不可忍者無不藥到病除業經治好萬人有口皆碑○每瓶二元小瓶一元如內服熊膽珍珠人參蘆極品消痔丸可將腸內積年火毒濕熱一掃而空愈後可保身體強健散丸並用其功甚速永不再發每盒二元每丸料六盒價洋十元○鋪設上海二馬路西鼎新里京都天寶齋謹啓 Z1140

東亞戒烟局謹告

清國目下之急務不一而足戒烟則急務中之最大最要者也且爲人道上之一大問題故政府近年厲申禁烟尚令雷厲風行億兆亦知感悟上下交勸必期十年內奏斷烟之效其苦心熱意實足令人樂表同情惟欲清國之無除毒斷根萬全戒烟之法本局爲舉世人道中增一大幸福詳求東西新舊之學理證諸往日已著之實效研究十有餘年慘澹經營始得發明千古以來未有僅見之絕妙神方於去年來滬施治奏效者甚多曾蒙戒除盡淨永遠斷吸且舒泰體氣強健較未染癮之前愈爲康健此即本局之治法特別出色處也蓋本局所用之方劑與尋通戒烟配合毒藥之劑代替烟膏者大異全用專門精妙學理詳徵博引歷試之靈自去歲以來已著實效而有非淺者焉本局現在英租界北四川路阿瑞里第四號開辦普濟衆戒者之請其戒烟章程及一切詳細方法來局面定深望世之受烟毒而有癮者幸勿失此機會也謹將戒烟斷癮者台銜開列於下供諸君之前鑒四川路泰安坊恆成公號黃廉叔君鍾蔡止穆君后馬路森康莊童士彥君五馬路永豐利號張敬禮君法大馬路立昌泰號劉善甫王楡亭張英甫魏桐書嚴志珊君同鎮昌隆號董志嘉君同新盛昌號王文卿君洋涇濱德豐源號于天儀君山東會館孫麗泉君永安街東順記號張禹臣君四川路三井洋行朱麗山君 Z1538

本局同人員銜名

藥劑主監陸軍二等藥劑正從五位勳四等藥學士 大前寬忠

醫術顧問東京浦島病院長醫學士 浦島堅吉

擔任醫士前河東牧醫院主 牧精一

局主前台灣昰知縣從七位勳六等 濱崎康

顧問前靜岡縣知事衆議院議員正五位 加藤平四郎

總董事 黑木保

廣東彭壽堂眞正第一家始創六十四製順氣化痰止咳半夏露功効神速當面可試如不信將市上各藥分別比試立見眞僞優劣

順氣化痰止咳天下第一奇方

自來世稱奇藥有數日而效者有週時而效者夫數日週時之效近今已不多見況本堂六十四製順氣化痰止咳四寶半夏露其奏效之速不待數日週時之久只須少許服下立能扶危於頃刻之間雖諸醫束手自藥罔效險症一經試服無不其咳立定其喘立平其痰立消其血立止神速至此尤豈近日治痰止咳各藥所能及其萬一哉五十年來治愈咳嗽哮喘吐血痰飲寒熱瀉痢喉痛等症不下數十萬人鑿鑿可據昔彭剛直公督師嶺表曾蒙試驗稱奇得愈咳血之症敬給功勝玉液四字匾額因之名動公卿遠近爭購南海外華僑得此全活尤衆信用日廣故美洲各雜碎藥爲販運倍價出售每年銷數逾萬一經運到爭買一空後至者雖出數倍之價而不得亦見其求用之急迫而流澤之廣遠矣蓋方法既特別靈妙而製煉又比衆精良故功效之神舉世無雙如不見信當面可試逾刻無效原洋奉趙總之無論中外古今不乏靈丹妙藥而欲如此露之立服立效百試百驗者不獨絕未之見且絕未之聞自有此露便將天下消痰止咳各藥一齊推倒誠不世出之救命奇藥也唯銷場既廣假冒紛起凡蒙賜顧務請認明地 牌號與本監督小影爲記茲舉

半夏露試驗治症

列後此露補肺不膩降火不塞滋陰生金開胃健脾補虛癆損固本培元眞正藥到病除有起死回生之效專治男女老少

○吐血咳嗽○受寒咳嗽○氣逆咳嗽○肺癆咳嗽○痰火咳嗽、久年哮喘○痰迷氣急○痰中帶血○痰飲氣哮○久咳失音○產後虛咳○色傷癆咳○肚痛喉痛○瀉痢不吐○傷風咳嗽

痛即 數十年痼疾 百藥罔效險症服之包能 限日全愈 妙任 立刻 痰化咳止喘平哮定

使吐血斷根飲食倍進胸膈寬暢喉嚨爽潤加之藥味甘香非常適口藥性和平不燥不攻不伐眞奇方也每瓶一元每打十二瓶十元中瓶二元每打廿元大瓶洋四元每打四十元吐血斷根膏每料四元小瓶二元順氣化痰丸大瓶一元小瓶二角半哮喘氣急丹每瓶一元小瓶六角立止吐血丸每瓶一元認明上海棋盤街廣東彭壽堂內懸上海縣禁止假冒告示爲記切勿誤購僞藥以免貽害 Z1914

華安人壽保險公司廣告

本公司現聘請吳君嶽宗義松江分公司經理沈君靜安黃君仲謀沈君壽棠孫君子高等爲襄理如紳商學界諸君子欲保壽險者請逕向諸君接洽可也

上海華安人壽保險總公司謹啓 Z1518

包愈立止遺精聖藥

京都天寶齋○始創遺精奇藥○惟我功效神速○數服之後○登此安康○凡購此藥認明必愈眞方

夫人得安康全賴精神充足若患遺精則身子困憊百病叢生自顧不暇安能擔當世事乎貧窮之力之人若患此症難於工作不能養及妻孥具害益不堪言察其病原在於思慮過度或恣意縱慾若不設法醫治即成癆瘵之症不但調養有碍而且壽元較弱市上出售者非對症之藥因而毫無效驗本藥局主人念餘年秘製一種遺精妙藥名曰純陽遺精必愈凡乃家傳經驗良方加工精製效驗久著神妙無對誠乃遺精良藥患此之人宜早調服以免斷嗣續成癆瘵之後悔也且藥性和平製法精良專治男子遺精滑精有夢無夢無論新起久遠見色流精以及精虧精寒等症致成之後奇功立見凡世人之患遺精病而欲講究衛生種子者幸勿失之交臂也外貼遺精膏取效更速每張洋七角丸每盒洋一元每料六盒洋五元 京都天寶齋分設上海二馬路西鼎新里石庫門內便凡

乙2149

包戒煙瘾第一妥速

廣東彭壽堂始創參茸龍涎香發四草戒烟長生丹萬試萬靈○不用嗎啡○有益無損○立單包戒○不效還洋○有志戒脫○速來嘗試

本堂秘製戒烟長生丹其靈效之神速可以推倒天下之戒烟藥無論癮之大小身之強弱一服此丹立刻烟癮頓除百病不生次日烟癮積悉從大便而下此乃人之可以自驗者故多年老癮去如反掌歷年得此丹戒除者不知凡幾其功戒也渭胃提神固無痰喘噯泄半月則人肥氣壯盡除枯槁容顏戒斷後轉弱爲強更能醫元充固是誠戒烟藥中第一妥速靈效者即未戒者聞服亦能除痰隨時尤可頂癮並治氣痛瘧痢遺精痰疾每服一粒立效如神烟癮一錢服丹一盒出立保單包能戒斷每盒一元每打十二盒十二元再此丸性味之和平功力之雄大無論何種藥品斷不能及較之市上各藥大相天淵遠近嘉許異口同聲服者鑒別幸勿觀望自誤各埠批發代售格外公道

上海棋盤街廣東彭壽堂啓

乙1215

民政部化驗爾膝亞支奶批

據稟已悉所呈亞支奶戒烟藥業經化驗並無嗎啡毒物應即准予立案

乙180

上海新開

元豐泰號洋貨抄莊

眞不二價

本號開設法大馬路大自鳴鐘對門自運泰西純絲花緞絲光羅緞絲花席法各色絲絨鏡面大呢嗶嘰各色彩呢時花洋紗絲紗膠布廣藍竹布各色嗶布一切花色名目尙多不及細載如蒙仕商賜顧格外克己於本月二十日先行交易擇吉開張特此廣告

本號謹白

1573

好時洋行告白

本行今有芝板傘士船準於念四日即禮拜三抵申念六日開往香港呱哇等埠各貨號如欲裝貨搭客者新請駕本帳房面議可也特此佈白

乙659

太乙爐新發明精煉太乙杏仁膠品質滋潤性道和平功力極大效驗快速無論傷風咳嗽久咳乾咳痰飲氣急立能痰消咳止

除根不復　服之無效　退回原洋

賜顧者請認明太乙爐牌號並太乙爐寶鼎圖爲記每片膠上印有暗記以杜冒做各埠均可由郵局民局函購原班保險回件決勿延誤

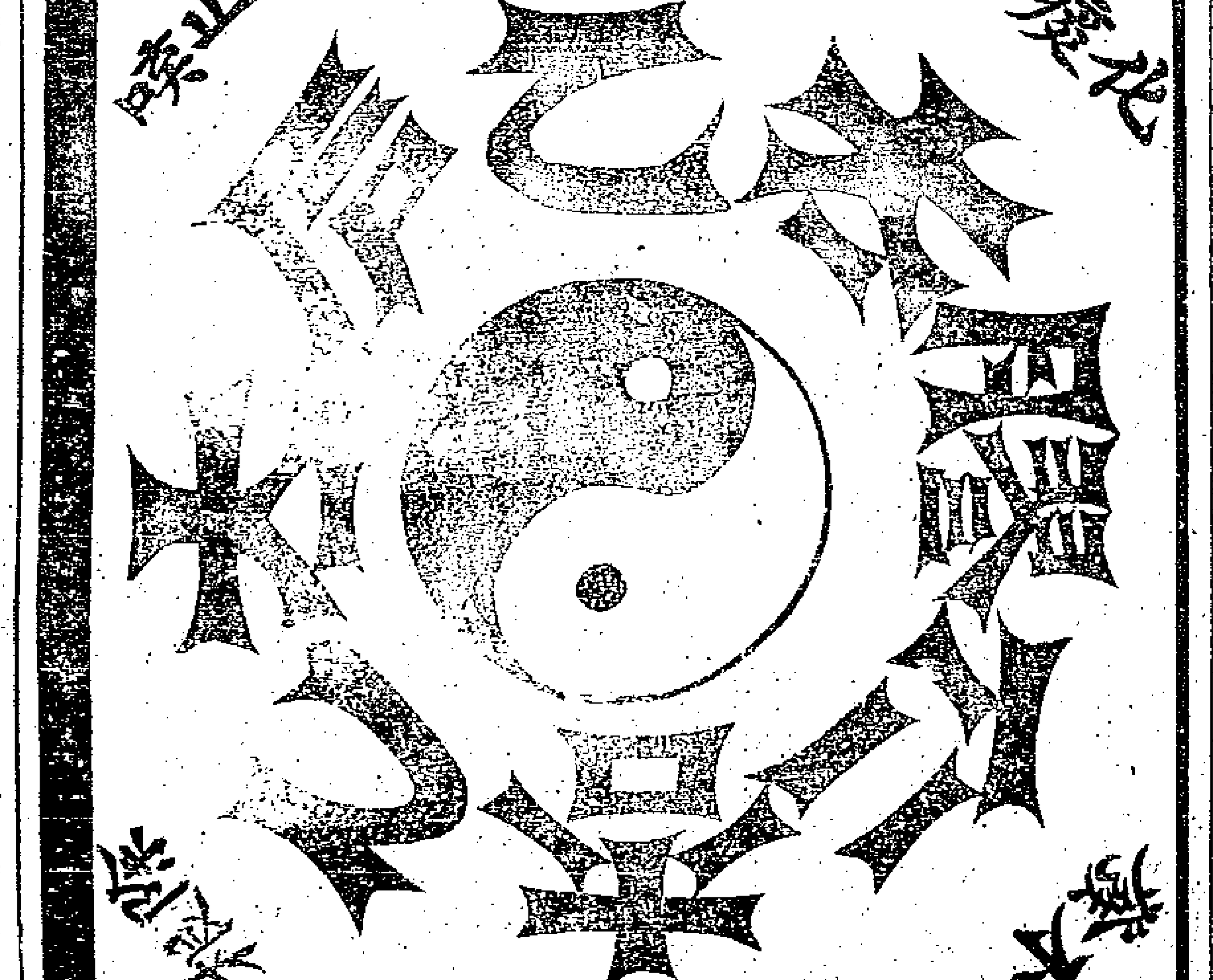

本爐主人深惡肺病最能消耗人身之精神以致我族種體日形瘦弱若不設法預防將來肺病之患日甚以致人人面黃肌瘦我族之強何日可望豈不痛哉豈不痛哉本主人矢誓在先共願担任一分子之責聊盡涓滴之力不辭辛勞苦心研究**始得此能掃除根株之妙品能敵肺病之健將**緣本主人曾遊留學醫校十數年來凡遇肺病莫不細心從事屢次試驗止咳化痰藥品種類雖多而尤以杏仁爲適當幾經化驗杏仁性質滋潤善解油膩癥爲化痰止咳最有功力之妥品若製法不精則功力未能盡善如製之爲露質尙淡薄功力自緩今以新法提煉純精精製成膠曰太乙杏仁膠功力絕倫效驗快速妥善和平始可稱謂化痰止咳之無上妙品**非如他藥初服雖有病去之象若一經停服便有舊病復發之患**不若此膠一待下咽立能痰化爲水輕者往下痰由大便利出重則向上漸次將痰吐盡爲度且當面可試將此膠一小塊拌入痰內即立化水若痰化則肺體自舒呼吸暢快而咳嗽自止確有明效如小兒患急慢驚風危險重症者將此膠一塊開水冲化一待送下自能漸次將邪痰吐盡症輕者則痰仍由大便而出如老年久嗽痰飲痰阻氣喘以及肺虛氣逆喉乾音啞痰粘或乾嗆無痰或脾濕酒濕痰多咳少或脾熱痰中兼紅或勞傷咳血或腎虧肺萎以及傷風咳嗽頭脹脇痛胸疼時發潮熱等症以及各種肺病依法服之莫不奇效立見有藥到病除之妙每盒一元二角每六盒六元總發行所上海泉棋盤街內五馬路怡珍茶居後面弄內第五弄第三石庫門六百二十一號門牌太乙爐謹啓

乙1581

妙藥斷癮

僕自少不謹染烟癖吞雲吐霧將二十年始而尤迷戀而悔恨以爲苦累終身矣前年功令禁烟逐漸加嚴不得不自籌善策無奈市藥雖多家家自云宗林文忠公方法而實效不靈得其眞一名爲戒烟實則代烟宿癮流連迄無截止廣詢同病諸友冀得爲我介紹同登道岸內有一沈君者亦烟霞士也其述立戒烟志情狀謂嘗遍市上戒烟丸往往仍需吸納然後方過癮否則不過略減損耳或則不吸烟而吞藥不能一次不吞[illegible]之乎烟不能一次不吸烟癮未除藥癮亦刺其爲貽累一也後深得上海棋盤街寶彭壽堂戒烟長生丹其功效[illegible]屢試屢驗眞有不合并有保單一紙謹封盒內[illegible]可靠[illegible]因亦買料牢打[illegible]完全不復思吸洋烟矣尤妙者服丹之深毫無苦難癮斷以後食量倍增精神日壯大便通利痰疾不生遂欣然自樂曰快哉此身如脫[illegible]其能得如此之境地乎[illegible]不忘負特作謝函以代答報此請財安 溧陽方鏡英拜手寄郵

乙1447

蘇省新開蘇裕公司

先行交易　擇吉開張

本公司開設蘇州閶門外大馬路中經理英美各種紙捲香烟兼理呂宋雪茄各國頭等名烟美孚老牌煤油廣牌聽油各種火柴香皂洋燭酒表八音汗衫絲襪線毯絨毯紡綢洋傘異樣玩物一應俱全如蒙 賜顧務請認明敝公司庶不致悞尋覓批發格外克己以廣招徠恐未周知特此佈告

甲241

救世軍

中國之弱弱於民智不開更弱於鴉片爲禍有心世道入深憂之僕幼讀儒書壯遊瀛海深苦腦力不足於記問學大有障礙幸服貴藥房艾羅補腦汁腦氣筋爲之一振不禁狂喜聞尊處之天然戒煙丸亦獨具能力斷癮者何止萬人實與腦汁同爲扶衰振弱之救世軍爰謹書救世軍額字奉贈如不以爲劣不妨令縣工漆製他人題匾皆四字而此獨三字當殊特別也專此并頌艾羅先生中法主人均安　湘南朱震夏頓首

中法大藥房錄登

祥成洋行告白

啓者本行開設在上海泗涇路第五號門牌今有茄瓢油所製之洗衣肥皂蔓扭出售此頂肥皂裝於花鼓桶內如購者請至本行接洽可也

甲180

止痛止嘔永遠斷根
包愈心胃氣痛

市上心胃氣痛丸散亦甚夥然欲一瓶服下其痛立止再服一瓶永不再發者惟本堂立止九種心胃氣痛散確能如此奇効雖痛極暈絕險症服後立收痛止身安之功較市上各藥大不相同一試便知每瓶一元〇如外貼立止心胃氣痛膏取効更速每張一元〇立止筋骨疼痛丸大瓶一元小六角茄補氣痛平安丸每丸二角半上海棋盤街廣東彭壽堂啓

(立愈風濕)
神方天醫藥酒

此酒專治〇男婦老幼七十二種〇風濕癱瘓五勞七傷〇筋骨疼痛中風中痰〇麻木等症百發百中〇輕者一瓶重者一料〇永遠斷根大瓶一元〇小瓶半元上海分售處四馬路丹桂茶園隔壁言茂源酒棧〇老北門內馬街長生菴隔壁卄英學堂總發行紹城廣寧橋胡榮德堂

乙1359

老太古告白

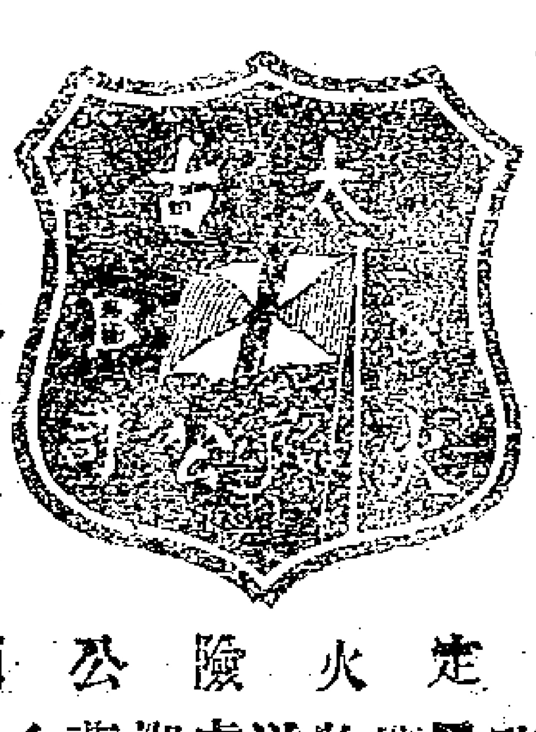

倫敦裕格西火險公司

柯里仁火險公司

叭喇定火險公司

雙司勞洽其火險公司

家走火險公司

啓者本行經理以上五保險公司事務現可代客保房屋機房及各屋內所有衣服生財貨物等保費格外公道本行更設經理處在寧波鎮江蕪湖九江漢口宜昌常州杭州沙市烟台天津牛莊等處貴客欲保者請臨面議可也特此佈聞

南市十六鋪
[illegible]
蜜餞蓮子糖批發

本號開設南市外馬路戲園北首自製蜜餞糖果送禮茶食每盒十件一角國餅十每罐二角廣東香勝每斤五角中外罐頭品物熱美不備〇蜜餞遺子糖適口香甜美味裝璜精美送禮佳品每元天平秤四斤〇官禮品物一應俱全價廉物美以廣招徠特此廣告

乙1414

戒烟第一妙方

憶同胞被烟毒害廢時失業吸者戒無良法致受害日深本主人奉差往倫敦暇遊醫院得晤達君談及烟害達述咖噶草戒烟最妥本主人將草運華吃者講服大獲靈效斷體建飲食倍增戒藥奚管恒河沙數每論一包蓋烟一錢虛辯久半月除根非從誇口顧吸者廉溝者認明上臨一試每洋五十包臺北海法大馬路寶興里對門士勇城濟堂恒記

乙243

參燕銀耳半夏餅療病肺
痰化咳止

誰治男女傷風咳嗽氣喘痰多晝夜不止聲啞喉癢燥咳無痰老年夜咳痰中帶血哮喘氣急虛勞痰症痰涎纏塞呼吸短促一切肺部受損等症服之立見神效因市上所售咳嗽消痰氣喘方藥不過暫時立止日後依然復發惟本堂半夏餅降火除痰止咳平哮定喘不論遠近立服立愈常服百病皆除宣化痰止咳平哮定喘神藥也(價目)每盒洋一元每打十二盒洋十元十二打洋一百念元起碼二角每打二元〇燕京天寶堂大藥局總經理處上海英界老閘橋堍永盛地貨行對門聯昌德號內總發行所附近假冒僞藥購者格外小心〇分售處盆湯街口增裕春烟號〇函購[illegible]回件外埠代售特別折扣常熟寺前盆元彩票號〇紹興城內廣寧橋胡榮德堂藥酒號代售

乙1154

斯登頭痛藥
頭痛即愈

啓者斯登醫生所製醫治頭痛藥極有靈效無論何種頭痛服此藥務數分鐘即全愈此藥外面已有極薄麵衣一併吞下其味絲毫不苦其性絲毫不害於衛生上經無妨碍此藥發行已五十年醫治有效者不知幾萬萬現分發各藥舖代銷賜顧者請認明盒蓋上有三角藍地招牌便是美國灑其則地方斯藥公司啓

甲243

廣東彭壽堂始創最靈驗
眞三日全愈 珠珀白濁丸

此丸乃本堂獨秘奇方合天下各白濁藥斷無如此功效神速無論新久五淋紅白二濁痛而且澀及醫藥罔效之症一服此丸小便立刻通暢去澀消脹止濁通淋定痛極至三日濁可全愈眞有萬試萬靈又速又妥之妙眞能丹也每瓶雙料二元單料一元小瓶減半如下疳陽頭潰爛上下一切瘡毒痛不可忍另搽珠黃下疳散即愈每瓶一元雙料二元　鋪分上海棋盤街廣東彭壽堂內縣上海縣告示爲記切勿悞購

乙123

公信洋行
英國磚瓦廣告

本行經理英國有名磚瓦公司運來各色[illegible]磚火爐磚地磚等花樣甚繁貨質堅固且極美廉價光克己諸君光顧請到英大馬路十三號本行觀閱可也

頂上美紙香烟

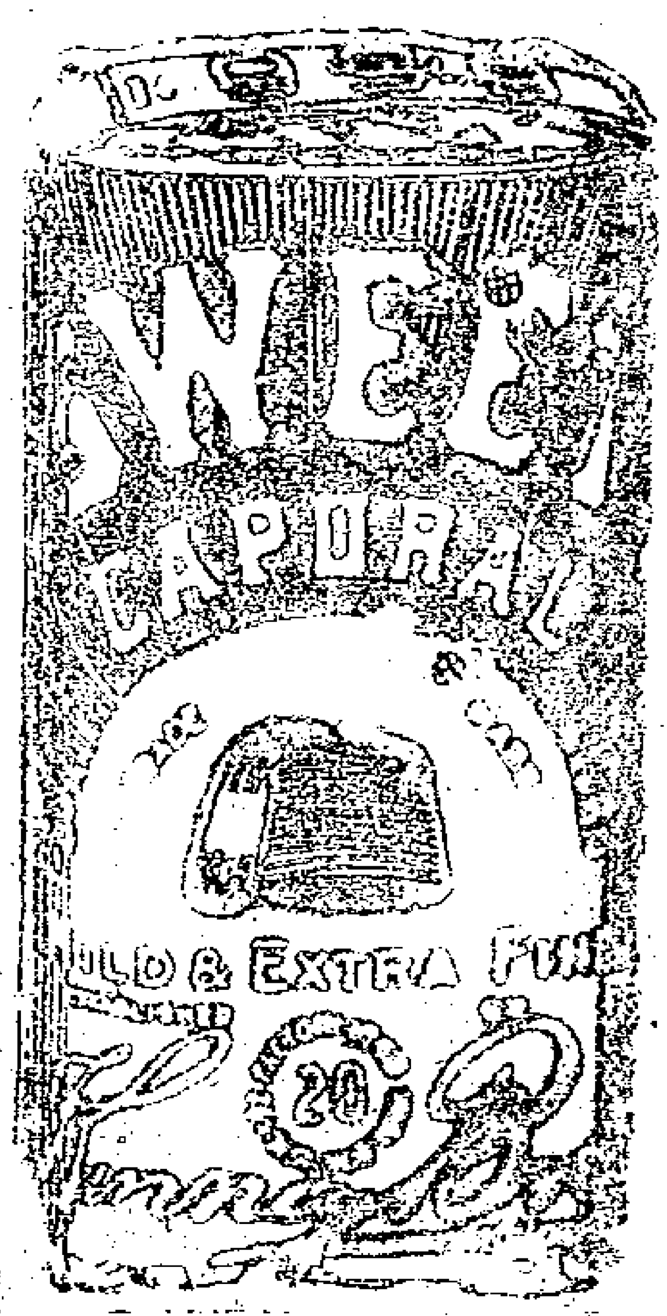

甲20

保平水險有限公司

本公司首蓬按蔡司蓬白斯總局開在英京倫數來往銀行保英國大銀行上海開設分行辦理水險事宜在四川路四十八號門牌四馬路轉角賜顧者請至本行當可趕速承辦特此廣告

本公司經理人斯登啓

176

密采里大菜館

小店大菜久蒙仕商賞成光顧感戴情隆茲將大菜間放大裝以各種風扇異樣電光地位清潔服侍周到若屆暑天一登斯地殊覺心曠神怡所備大菜潔[illegible]味美與衛生大有益處請諸君賜顧嘗試爲荷半時小食每客一元二角午晚大菜每客一元五角

密采里公司

噎嗝神藥〇開胃妙品
眞正狗寶出現

八有一病必有一藥對制狗寶爲治噎隔反胃專門名藥只用一二分奇功立奏雖醫藥俱窮滴水不進者但用六七分定可斷根業已治愈多人效若仙丹故凡遇胃呆食減悶脹飽悶一分服下立刻胃開咽納飲食猛進歷試屢驗神效無匹每分二元每錢十八元　上海棋盤街廣東彭壽堂啓

舖屋召租

欲租者請至英大馬路四百另四號麗盧洋行面議

甲234

TRADE MARK

VANA

BRAND

TONIC WINE

發納

發納補藥酒

病有百虛藥無一補此非言藥之無補實補之多不適當耳今本藥行採集滋養補益人身各料用格致工夫煉成藥酒名曰發納此藥一出全球歡迎函電交馳均相爭購蓋其功效神速故人皆信服之凡陰損陽虧五勞七傷男子精弱女子血虛營衛不足標本兼病服之無不立見元氣頓復精神漸充年力衰頹痰多氣促尤大獲功效又此酒常服定不感受風邪及一切傳染毒症蓋氣血充足客邪自然難侵其餘如強腦補腎壯筋健骨袪濕化痰功難盡述謂予不信請嘗試之

英京寶威大藥行專製

分行上海四川路四十四號

中國各埠大藥房均有出售

BURROUGHS WELLCOME & CO

44 Szechuen Road, Shanghai.

甲223

克魯森電燈公司廣告

本行專製各種新樣電燈電鈴電線電扇大小德律風各色電燈置並各種風器電料一切俱全及本行代裝洋房行號辦事房間燈鈴及大小德律風各種機器安設奇巧價値從廉如蒙紳商賜顧者請移玉至江西路六號接洽機子間設在四馬路念二號是也特此廣告示知本行主人告白

甲237

新造洋式店面召租

法公館馬路角子天主堂對門有新大洋房面面二間如合意請到二馬路本行面議此佈祥茂洋行白

甲1128

英商巴勒火險公司

本行經理北英商火
險公司資本銀四千
餘萬兩在申開設最
先迄今己數十餘年
專保房產貨物棧廠
一切火險遇有不測
無不立即照賠保價
格外公道如蒙紳商
賜顧請至五馬路口
第二號門牌本公司
帳房面議自當悉心
照辦以副〇惠顧之
意此佈
甲211

今又新到

眞正馮了性藥酒◎哮喘洋金
花◎萬應如意油◎號效玉樹
神油〇二風薄荷錠肥兒疳積
頭等照相大小精
巧快鏡頂高好
華司金雞納霜
糖〇上品花露水〇馳名三陰
瘧疾丸〇名目繁多不及細載
三茅閣橋北首老同慶堂藥房
乙229
啓

(炸藥廣告)

茲有哥拉
斯滑名廠
炸藥專歸
本行經理
常有現貨
存在上海
甚合開山
裂礦等用
如欲購買
者請至本
行面議可
也　上海
怡和洋行
啓甲245

普濟藥局望平街時中書局代售

咳嗽吃蜜糕

1476

秘傳百草膏潤
肺化痰咳嗽立
愈每張銅元十
枚擇得蜜糕化
痰揀選上品藥
料熬煉收汁法
製蜜棗蜜糕諸
般咳嗽哮喘不
止氣〇氣逆陳
痰老病吃棗立
愈每個錢六十
蜜糕一罐五角
包治〇嗽除根

止咳補肺參液精

唐製家用良藥
之三
此藥功專補肺
能使肺氣胞已
失之功用恢復
完全而呼吸順
適故無論何種
咳嗽服之均能
自止肺氣虛弱
者尤爲合宜主
治症類列下
〇肺萎〇肺癆〇久暫
老幼咳嗆〇〇氣喘〇吐
血〇胃弱〇瘰癧〇先
天不足（以上三症與
肺部皆有關係）一
切肺弱等症每大瓶
洋一元七角半小瓶一
元半打以上八折

總發行上海
四馬路中英
大藥房
外埠各支店及各藥房
均有發售
乙213 8

押款過期

啓者英冊第
五千零八十
七號及五千
零十五號五
契由西歷一
千九百零九
年四月九號
起以前出
業主周生
八千且非閏其
未之產業恐
遇知特此
廣告 乙

遺失道契

啓者英冊第
六千四百十
六號道契業
經遺失或誤
置他處如有
得此道契者
均非原主執
勿購或做押
特此廣
告爪姆斯開
福白
J. A. MESOT
KERFO

召租

棋盤街
北首平
和里對
過新造
樓房一
幢如
欲租者
請向對
門分得
利銷
處面議
可也
甲 210

亞西亞火油公司廣告

本公司由今年起自
行發售兼所著名之
僧帽十字兩牌火油
該油己久蒙　賜顧
諸君所稱許近又續
運向日最[illegible]名之鐵
錨老牌火油來華此
油體質之佳早已膾
炙人口爲　辦商所
信用是以銷路極其
暢旺運來本公司所
售各牌火油又經油
厰寄發明特別改眞
使盛[illegible]蓋美其光明
務更倍[illegible]普諒己在
賜廠讚君[illegible]悉之中
本　司在大馬路所
設營店縣點之豐光
耀四射普及衡衛暴
夜亦同白書經過之
人無不異口同讚且
所售之置定價極廉
錄本公司爲推廣火
油銷路起原照來價
書出並不[illegible]利也
甲222

上海德商吉興織襪公司廣告

無論男女老幼殘弱居家
作此不費
力之活計
每日可
獲利一二元
本公司發
給材料收買成活計立即付
給工價此種活計可不學
而即能也其遠處書亦無
妨礙因作成活計可寄郵
政局寄來如欲詳知此事
請到本公司面議
法大馬路西同孺米店對
門便是
乙183

牙醫生廣告

恩達利牙醫在英國
及各處屬地操業已
達二十十年業著盛
名今僑寓設館於英
大馬路三十六號專
用英美上等之汁醫
治牙患及能以妙法
拔牙不痛如有牙患
者曷往一試可也
甲69

神戶丸開往大連灣

本公司經理南滿
洲鐵道會社之神
戶丸每逢禮拜五
一准開往大連灣
並由火車連接滿
洲內地各處輪身
堅固水脚公道客
位潔淨房間週到
倘各賓號欲裝貨
搭客務祈光臨
爲幸
日本郵船
會社廣告

閏二月廿五日進口輪船禮拜四

安平	輪船	由寧波	招商總局
立大	又	由甯波	立興公司
大貞丸	又	由長江	日清公司
鄱陽	又	由長江	大古公司
德和	又	由長江	怡和洋行
保定	又	由烟台	太古公司
德生	又	由膠州	怡和洋行
大臣	又	由膠州	享寶公司
海口	又	由厦門	太古公司
海南	又	由天津	招商總局
廣濟	又	由天津	招商總局
杭州	又	由汕頭	太古公司
景星	又	由烟台	怡和洋行
米乃沙德丸	又	由長崎	郵船會社

閏二月念六日出口輪船禮拜五

順天	輪船	晚往威海衛烟台天津	太古公司
海口	又	晚往厦門汕頭	太古公司
德和	又	開往長江	怡和洋行
北京	又	開往寗波	太古公司
鄱陽	又	晚往長江	太古公司
豐順	又	開往溫州	招商總局
神戶丸	又	早七點鐘開往大連	郵船會社
米乃沙德丸	又	又晚往馬尼剌香港	郵船會社
景星	又	晚往烟台天津	怡和洋行
德生	又	開往膠州	怡和洋行
公平	又	開往天津	招商總局
普濟	又	開往天津	招商總局

閏二月念七日出口輪船禮拜六

大貞丸	輪船	晚往長江等埠	日清公司
鎮安	又	晚往香港廣東	太古公司
安慶	又	晚往長江	太古公司
海南	又	開往汕頭	招商總局
泰順	又	開往營口	招商總局
博愛丸	又	早天八點鐘開往長崎神戶門司橫濱	郵船會社
宜昌	又	晚往牛莊	太古公司

閏二月念八日出口輪船禮拜

瑞利	輪船	開往長江	美最時行

三月初一日出口輪船禮拜二

美大	輪船	開往長江	美最時行

三月初二日出口輪船禮拜三

甘州	輪船	往長崎神戶橫濱	太古公司

三月初三日出口輪船禮拜四

江順	輪船	開往長江	美最時行

申報第四張

宣統元年閏二月廿六日四張
西歷一千九百九年四月十六號禮拜五

凡購崔氏半夏須認明在根德里內門口招牌有蠟香廬字號方是的眞

留心偽葯

有鑒於此未便緘默無言蓋半夏一味出售甚繁惟製法不同故收功有別本廬所製早經工部局醫官驗準給憑復經上海縣正堂李出示嚴禁偽藥混售在案非比他家明仿暗售所可同日而語凡惠顧者務須認明**門口招牌有蠟香廬牌號在根德里內**門首印捕看守者方是的眞要知藥可救人亦可殺人差之毫釐失之千里本主人職有攸歸責無旁貸不得不諄諄苦口以告中外采藥諸君若誤購偽藥本盒反損則本主人不能代人受過也大盒洋兩元四角小盒洋一元二角每料六大盒洋十三元二角

上海盆湯弄橋南堍見洋貨號朝西轉灣約十餘家第二百六十一號門牌**根德里內蠟香廬總發行所**

本號自發兌崔製半夏以來荷蒙中外紳商學界惠書道謝推獎如山然本主人不以營業發達爲榮轉以盛名難副爲憂故製煉必親自監督不敢稍涉疏忽誤人性命此果天日可表毋待自剖者也試以遠接外埠來信均言在本藥室附近悞購偽品毫無功驗本主人崔亓武駿雲氏啓

信義儲蓄銀行存款簡章

本銀行實備股本一百二十萬元存款利息格外克己均係月息凡無定期存款月息三釐半▲存三個月者月息四釐半▲存半年者月息五釐▲存一年者月息六釐▲存二年者月息七釐▲存三年者月息八釐本銀行另有儲蓄章程甚爲完美因限於幅不及備載望移玉鐵馬路橋天后宮對面本行取閱可也

治癡癲最靈方法

廣東彭壽堂秘製專治痴癲陰陽醒悟丹功效說◎錦分上海英租界棋盤街中市朝東門面交易

邪入陰爲癲邪入陽爲狂癲又有鷄癇馬癇牛羊諸癇而羊癇最多俗稱羊癇風是也癲疾欲發志意不歡精神痴獃言語不倫日夜皆睡以邪併於陰也狂疾欲發多怒不臥兒歌妄殺日夜罵詈不識親疏以邪併入陽也癇發時倒口噤牙咬手足抽搐而醒後頓如常人是其異也要之病源總不外痰氣鬱風火奔邪七者而已向來內外諸醫均無善治之法本堂獨得陰陽醒悟丹秘方專治癲狂五癇各症百發百中用龍涎沉香以北麝鶴風發火珍珠以降火淸心人參茯神以寧神定志麝香琥珀以通竅活血鬱金白礬以開鬱去滯復佐以專治痴癲各藥雖貴之品不惜其值凡癲狂之病減發病後痛發以來治愈數萬人皆稱神效不論文武痴癲身稍患經數十年醫藥無功但用湖水化服一二粒能使癲年大發之時立刻平復如常其患若失再每日與服此丹一日不使間斷不過十餘天包能永遠斷根所有痴癲情形保無再發屢試屢驗確有把握深知此丹之功千萬安每瓷瓶裝不愧也每粒一元每料廿粒十八元遠埠兆發代售託郵政局匯銀函購最妥原局寄件

商辦四川鐵路公司招股

本公司招換股票每股庫平銀五十兩每另股庫平銀五兩自歸商辦改定新章周年息陸釐於收到銀次日起息前經川督憑奏咨改歸滬辦事兼招股處業已登報茲仍託上海後馬路永安里正元錢莊兼益里同福錢莊代收股銀凡欲購股者請赴正元同福可也

駐滬四川鐵路公司謹告

四川鐵路公司發給股息

本公司遵章自光緒丁未年五月初一日起按陸釐付息於每年二月內期登報俾衆周知所有戊申年之息除祖股在四川本籍領息外至各處紳商購買之股自宣統元年三月初一日起至三月底止逐日皆可在滬照庫平取息敬告各省股東務於三月間速持股票息摺赴上海永安里正元錢莊支取幸勿遲延

駐滬四川鐵路公司謹啓

耳聾須知

僕年未五旬兩耳重聽已歷十餘載求醫服藥毫不見效且耳內常鳴作響心殊焦灼每謁見大憲諸多不便今幸友人指示英大馬路寶康對門德仁里內廣東陳佐傳寶號與耳聾奇藥試驗無比僕聞其言購服數瓶每瓶九一元服之後有路效者人再購六瓶服之三十餘日果得全愈功德欽佩乞登報伸謝

廣東上海道署北首江蘇候補同知杜承歷啓

痲瘋蒿蘭表侄倪留滬

倪將生君係賴蒿蘭表侄也素精醫理願得紹氏心傳到申以來凡痲瘋惡疾一經妙手無不立見回春所以海上諸君般般攀留倚爲衛生之助並且有以和穀康扁爲比者推重情深勢不容辭今由興里於二黑路石路口西平原對門文明雅集東首恐未周知特此布告

本號房啓

五淋白濁一瓶包愈價祇六角

治淋妙藥◯此兩仙丹◯一服見功◯百試百驗◯不論花柳染毒不論久戰勞精不論濕熱下注不論體虛濁不論流紅流白不論初起日久祇要是淋是濁者不濁妙在不傷元氣有益無損患此者一試便知陽萎腫脹小便時痛此藥服後立刻小便淸利痛苦全除腫者不腫塞者不塞滑者不滑極難忍宜兼用洗淋散洗之立刻發快每盒四角

美界仁智里十三弄括打藥房發售

上海新開法商百司洋行

啓者本廠在法國多年今分設在英界泗涇路入號便是本廠專定織造各色綢緞絲綿紗羅貨時花綢紗花邊等以及各國時布疋頭羽綢花色毛貨等件一應俱全惟綢緞紗綿貨等均是本廠加工自織督染永不退色其價均照本廠價目實據光顧定購者其價比別行特別公道格外克己以廣招徠特此佈告◯電話三四三九

上海經理概不加佣如蒙各

本行謹白

御醫陳蓮舫夫子傳徐子奎內外科醫室遷移大馬路集益里總街南口

催換粵漢鐵路股票

啓者各友存在譚同興太古昌房朵泰號寄德泰四家之粵漢鐵路股份票去年六月間已登報奉催各友將收條來換股份票今逾期已久尚未換清惟交第二期銀將近截止望各友將收條向譚同興太古號朵泰號原處換回股票惟慮急之收條即速向廣發公所換股票茲再限四月底止如過期不候切勿自誤此佈

廣發公所謹啓

要件

和蘭匯票律譯稿（續）（照商律第六節第一百條起至二百零七條止）

第一百六十四條到期付欵不稍抗拒則付欵人之責已盡　第一百六十五條設執票人所執　票其後并無添註載明將票欵照付執票人而執票人能示以別種字據載明執票人既執此票自當受領票欵則祇須有妥人擔保即能收欵設付欵人不付并能用公証法與之理論　第一百六十六條執票人既受付欵則一切添註人應對於付欵人任完全添註之責　第一百六十七條具允人除一百六十三條所載不論外非執票人出示具允本票及合式收條則票欵仍可不付　第一百六十八條設付欵人按票欵全數先付若干執票人亦當允諾以減出票人及添註人之擔荷惟未曾找清之數仍可用公証法向之追補　第一百六十九條如遇上條情事付欵人不得勒令執票人繳出原票祇能將減付之數註明票上并請執票人出一畫押收據而止　第一百七十條凡用公證法追索之票應由代出票人或代添註人之居間人照付其若何居間及若何付欵等情應載明公證書中或公證書後　第一百七十一條凡居間付欵之人應一遵執票人之權力并盡同樣之義務一面將居間事及早知照受代人不然應受賠償之罰　第一百七十二條設居間人所付之欵係代出票人所付則各添註人皆得弛責設代添註人中之一人所付則此人以後各添註人皆得弛責　第一百七十三條設各居間人爭願付欵則照居間具允各條見第三節辦理　第一百七十四條設不具允據立有公証之應付未付人忽親來付欵則最如人願更無可議

第七節執票人遇有不具允據及既允不付情事其應有之權利應盡之義務　第一百七十五條付欵人拒不允付則執票人應另用証憑以證實其拒付之過此項憑證名不具允據之公證書　第一百七十六條令付欵人出具允據應商諸付欵人住處不應商諸憑票付欵處　第一百七十七條出票人及各添註人一經執票人將不具允據之公証書通知後應互央妥人將到期付欵或撥還公證易證費等事出爲擔保此項保人不論出票人或添註人所央除受保人應連合共保外其餘概不擔保

第一百七十八條設收票人於票期前虧倒則執票人得照上條辦法勒令央保或撥還公證費　第一百七十九條執票人遇有到期拒付情事則不論該票之業經具允與否得於到期之次日用公證法向之追問設到期之次日係星期日或合律休息日則公證書應作於再次一日之非星期日或合律休息日　第一百八十條票欵應在付欵人處照付公證書亦應在付欵人處訂立設或有一票其欵項應在本邑或他邑之另一住處或由另一人照付則付欵或立證等事即應在該住處或該一人處辦理如應付票欵之人無人認識或尋覓不得則公證書應在付欵人住處之郵局辦公所訂立設該處無郵局辦公所則在邑長公署訂立此外凡票欵應在另一處照付而該處付欵人住所及付欵即在該住所等語并未指明者其辦法亦如此　（未完）

小說

諧彈小說 # 滑稽魂（四十五）

第九回　擺雙檯名妓捉瘟生　破溫柔巫山驚好夢

且說包松濤在陸佩芳那邊擺酒。陸佩芳要他擺個雙檯。倒是施雨田道。你擺雙檯。有這許多客人麼。包松濤聽了。呆上一呆。便道。我在這裡。除了你們幾位之外。卻沒有什麼認得的人。這便怎麼樣呢。施雨田道。客人呢。我倒可以代請幾個。但是今天既然只有我們四個。就擺個單檯也罷。不必要一定去請那素不相識的客人。你說可是不是。包松濤還沒有開口。陸佩芳早搶過來道。包大人答應仔雙檯末就倍篤四家頭也變好。勿要去請倍格客人哉。別人家一幹仔吃雙檯格變多來浪。倍篤四家頭吃雙檯也無倍希奇啘。施雨田聽了道。雖然如此。究竟四個人吃了雙檯場面上不好看。還是我來和你代請幾個客人罷。說着便取過請客票來。一連寫了三張。一張請絲廠買辦祝堯封。一張請銀行董事戈永全。一張請米行東家史合伯史理仲兄弟兩人。叫相幫趕緊去請。陸佩芳便指揮房中的一班娘姨大姐。七手八腳擺起檯面來。不多時施雨田代請的客人一齊到了。大家相見過了。施雨田又代衆人寫好局票。發了下去。包松濤便邀請衆人入席。陸佩芳拿過酒壺。正要斟酒。卻被包松濤一把奪了過去。陸佩芳只道他要自家斟酒。便也由他。只見他取過酒杯來。滿滿的斟了一盃。雙手捧着高高的舉了一舉。方才放下手來。放在桌上。對着戈永全。高聲說道。戈永翁請坐。戈永全出其不意。大吃一驚。連忙要推讓時。早見包松濤拿起一雙象牙筷來。也往上舉了一舉。戈永全只得也還了一恭。又見包松濤轉過身來。走到下面。深深的打了一恭。戈永全一面還禮。口中說着包松翁何必這般客氣。一面忍不住要笑。祝堯封和施家兄弟見了。這位主人家。忽然恭恭敬敬的送酒定席起來。也在那裡別轉了頭暗笑。施雨田連忙拉住了包松濤一把道。堂子裡頭用不着這些客氣。你不必這般打拱作揖的。只把酒壺交給佩芳叫他代你斟酒就是了。包松濤聽了。知道自家又恭敬錯了。面上一紅。這個時候陸佩芳早已在旁邊笑得吱吱格格的。一張櫻桃小口再也合不攏來。聽了施雨田的話。連忙趕上來。接了包松濤手中的酒壺。笑道。包大人勿要實梗客氣。等倪來篩末哉。包松濤覺得狠有些不好意思。只得對着衆人拱手道。今天簡慢得狠。衆位都請坐罷。

各業行情表

匯票　閏二月念五日

銀行電匯　上海匯至倫敦　二先令三辨士八七五
銀行即期　二先令三辨士九三七五
銀行四月期　二先令四辨士一二五
銀行買進四月期匯票　二先令四辨士三一二五
又　六月期匯票　二先令四辨士五六二五
帶根匯票　四個月定貨　二先令四辨士四三七五
又　六個月定貨　二先令四辨士六八七五
大條銀　二十三辨士五六二五
銀行電匯　上海匯至法國　二佛郎九十三分
銀行買進四月期匯票　二佛郎九十八分半
銀行電匯　上海匯至德國　二馬克三十七分半
銀行買進四月期匯票　二馬克四十二分半
銀行電匯　上海匯至紐約　五十六個六二五
銀行買進四月期匯票　五十九個
銀行電匯　上海匯至印度　一百七十四個七五
銀行電匯　上海匯至香港　七錢五分半
銀行電匯　上海匯至日本　八錢八分
銀行買進三十日期匯票　八錢七分

金銀錢洋　閏二月念五日

現貨標金　四百十八兩
足赤條金　四百二十五兩
沙金合赤　四百廿七兩
英洋　七錢三分三毫
龍洋　七錢三分
本洋　九錢五分
小洋　六錢六分五釐半
銀拆　一錢七分
洋找頭　七錢一分七厘
錢找頭　一千文
銅元　一百七十九千文
市錢　一百五十二千文
交牌　一千三百十文

股票閏二月念五日交通公司報告

公和祥　一百六十兩　又
藍格志　八百四十兩　又
怡和紗廠　一百十六兩　又
老公茂　一百十一兩　又
鴻源紗廠　九十四兩　又
耶松　八十三兩　又
業廣　一百十八兩　變

洋貨

閏二月二十五日元芳呌莊行情表
羽毛　九老　大紅每疋十六兩二錢　飛青十六兩八錢二分半　桃紅十六兩三錢七分半　洋藍五兩九錢　綠色十六兩一錢　元色十五兩四錢　○元色羽綾　老牌每疋十六兩四錢　九老十二兩三錢五分　紅路緞十五兩一錢二分半　忠孝圖八兩六錢　○嗶嘰　九磅　大紅每疋六兩六錢　○泰西緞　三十碼東華圖每碼四錢八分二五　又三猴圖四錢七分七五　又商賈四錢二分五釐　又荷花四錢一分　又狀元四錢零二五　又鸚鵡洲三錢五分　又四宮三錢四分七五　又臥牛山三錢二分七五　又擒英雄三錢六分五釐　又小尼姑下山二錢九分五釐　又紅杏倚書二錢八分二五　又三俠劍二錢七分　又杏花天二錢六分二五　○羽綢　卅二碼花樹每疋八兩六錢　又二美八兩一錢二分半　又七塔七兩四錢五分　三十二碼三兎七兩三錢　三十一碼一定中七兩六錢二五　三十二碼九子七兩一錢　又彩八士七兩八錢二五　又安殿寶七兩八錢五分　又三多七兩三錢五分　又竹林八兩三錢五分　又鸞鳳鴻八兩一錢二五　丁山招親七兩五錢二五　三十二碼佛手七兩三錢七五　又畫眉七兩零五分　又雙錢七兩二錢　三十二碼五星七兩　又十八子六兩八錢五分　又三義圖六兩八錢五分　又雙路燈七兩　又人倫六兩八錢二分半　又天賜財源六兩八錢　又三俠六兩五錢五分　三十碼猴子圖六兩八錢二分半　又和天六兩八錢　又十八學十六兩八錢　又三英六兩五錢七分半　又春芳六兩二錢五分　又富貴無敵六兩三錢七分半　又五子登科六兩四錢　又劉軍六兩八錢　又仙鶴六兩三錢七分半　又四皓六兩五錢　又宴樂六兩五錢七分半　又九老六兩七錢五分　又花籃六兩四錢五分　又仙女六兩九錢一二五半　又取三郎六兩六錢　又源遠而來五兩三錢五分　又一氣流通五兩二錢　又財源四兩九錢二分半　又寶飯四兩八錢五分　又論英雄四兩五錢　又游戲圖五兩　又聲聞於天四兩零七分半　又利餘四兩三錢二分半　又夏景四兩六錢二分半　又三鼎甲四兩六錢二分半　○素羽綢　洋藍四兩七錢　又札藍五兩零二分半　玫瑰紫四兩五錢二分半　又桃紅四兩三錢七分半　又大紅四兩五錢

米麥　閏二月念五日

機器新粳　五元四角次四元九角
常幫新粳　五元二角次四元九角
蘇同新粳　五元一角次四元七角
松江雙轉新粳　五元二角次四元九角
珠角雙轉新粳　五元一角次四元八角
機白蘆籼　五元二角次四元九角
蘇同蘆籼　四元九角次四元七角
機白元　五元七角次五元三角
常幫白元　五元五角次五元一角
蘇同白陰元　五元二角次五元
常新小麥　五元次四元五角

油餅　閏二月念五日

船規牛籽油　七兩零五分
輕皮夾生油　七兩一錢
廿口生油　七兩三錢五分
船青中餅　一兩四錢分零六釐

煤油　閏二月念五日

老牌現貨　每箱　二兩四錢零五厘
英牌現貨　又　一兩七錢八分
十字現貨　又　一兩六錢七分
咪吔現貨　又　一兩七錢八分

郵政　閏二月念六日收信時刻傳單

寄往各埠　交由　本日截止收信時刻
崇明保鎮　小輪　單日　上午八點鐘
常州　本日　火車　上午七點鐘又十一點四十五分
蘇州　火車　又　又
又　火車　下午二點四十五分
無錫沙頭　火車　上午七點鐘又十一點四十五分
鎮江　火車　又　又
南京　又　又　又
杭州　又　又　上午十一點四十五分
太倉　火車　又　上午七點鐘
嘉定　火車　又　又
南翔黃渡　火車　上午七點鐘又十一點四十五分
定亭崑山　火車　又　又
瀏河洋橋　火車　又　又
羅店　火車　又　又
寶山江灣　火車　又　上午[illegible]點鐘
曹墩　火車　本日　又　上午七點鐘
青浦重固　小輪　又　上午九點鐘
珠家角白鶴港　又　又　又
泰寶新場　民船　又　上午九點鐘
閔行南橋　小輪　又　上午十一點
南潯湖州　又　又　又
泗涇七寶　民船　又　又
大場　專差　又　又
川沙南匯大團　民船　又　下午二點鐘
海門廟鎮　小輪　又　下午五點半
周浦　專差　又　正午十二點
寧波　輪船　又　下午三點鐘
楓涇亭林　小輪　又　下午八點鐘
張堰莊家行　又　又　又
泖涇楓涇　又　又　又
章練塘　又　又　又
杭州　小火輪　又　下午四點鐘
嘉興塘棲　又　又　又
嘉善石門灣　又　又　又
莫干山　又　又　又
以上每逢禮拜日上午十一點下午二點半往號信件應於所限時刻前一點鐘停交郵政局
長江各埠　下午五點鐘
寄往各埠　輪船名　截止收信時刻
每日更改單　閏二月念六日
日本　高麗　又下午一點半
美國　又　又　又
又　公司　又　晚八點半
天津　普濟　又　晚九點鐘
又　安平　又　又
青島　德生　又　又
威海烟台　連陞　又　又
又　又　又　又
天津　順天　又　又
又　又　又　又
廈門　海口　又　又
汕頭　又　又　又

若有信件等漏候投遞可即來函本局郵務長代查以免耽擱

本局近日所登收信時刻聽諭佩望近日究長不便排印爰擬刪繁就簡將每日限定各口郵件收信時刻專開一單登明本日報首一概拆去不復再登此啓

禮和洋行機器處廣告

設於上海江西路二十七號

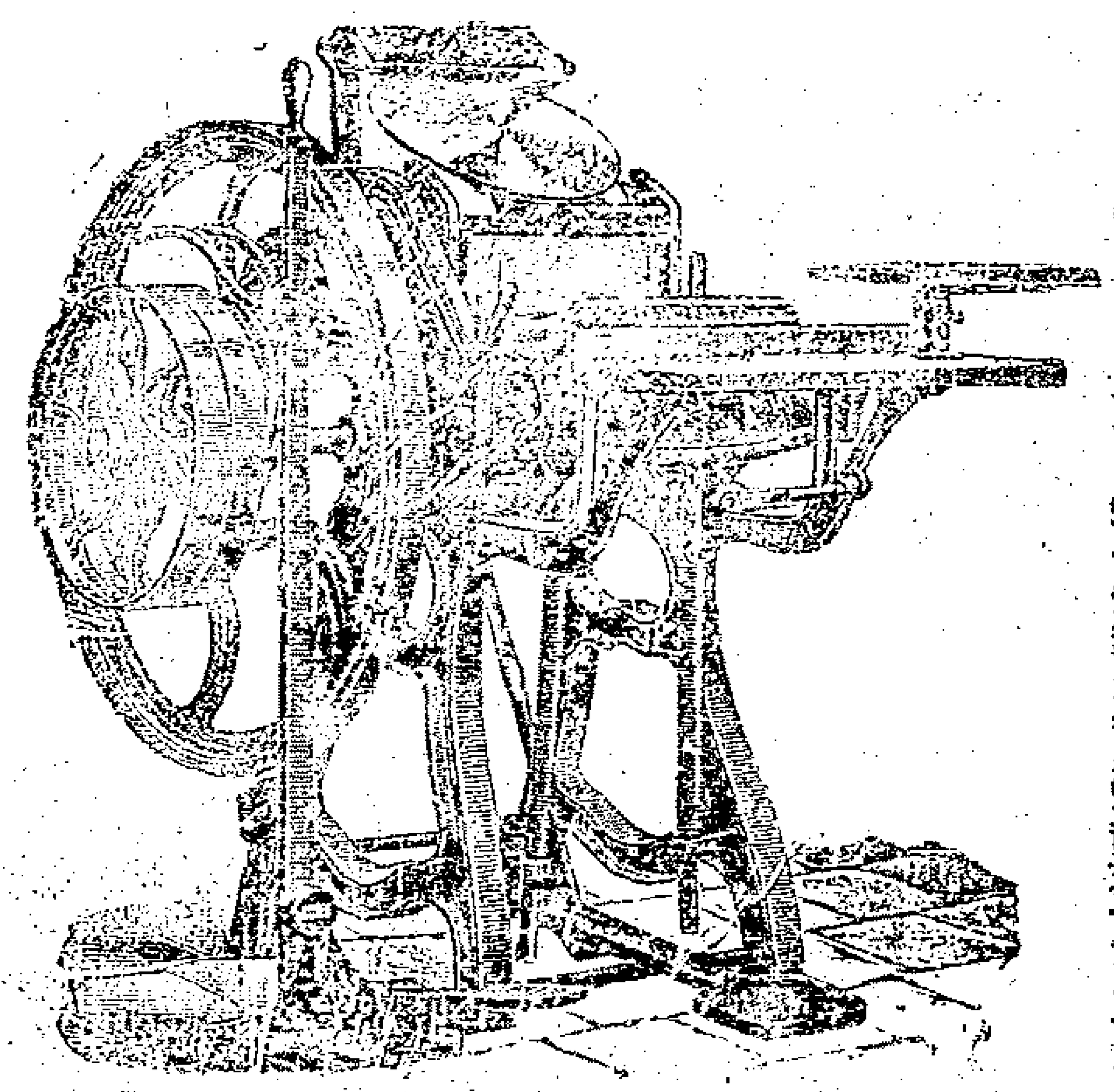

本行經理各國著名廠家承辦各種頭等機器或全廠機器或一二部其價格外從廉並設機器樣子房一所陳列各種新式印字壓麵粉礱穀礱米鋸木機器車床鑽床抽水洋龍以便　購辦諸公選擇幷新駕臨本行一觀俾可導往此備

甲214

上海天祥洋行告白

本行新到各種織襪絨衫汗衫手套各式花樣機　大者能用引擎小者人工手搖每日可出襪甚多每副　每日可專利數元　所織之物與外洋無異其價廉居家婦女實業學堂商界諸君最為合格已在廣東南洋各埠消流甚廣今特運到上海以便紳商隨時採辦本行設有樣子房另備教習專為教授買者之需如蒙光顧迅教曉所織各物

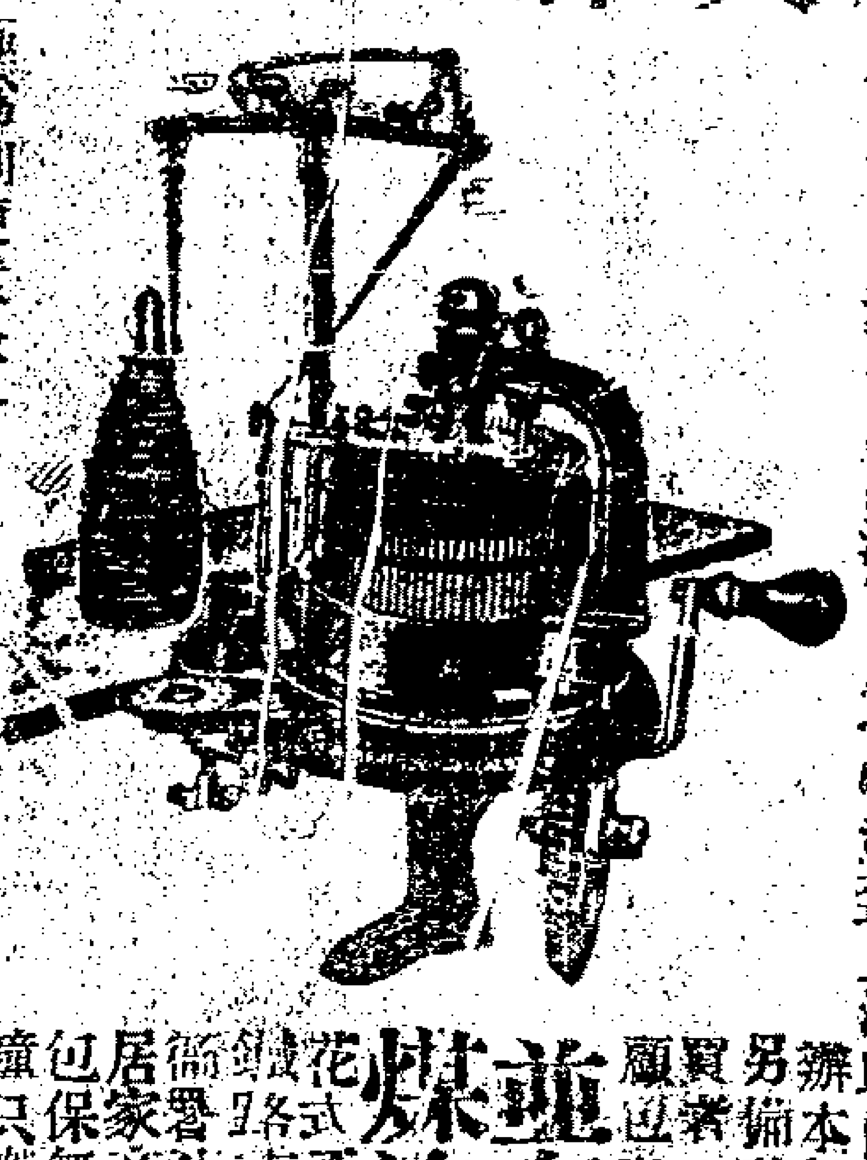

進有新式煤汽燈　花式不一或馬路或吊或坐鐵路車站碼頭店舖衙署公廨局務廠屋居家商號均可懸掛包保無虞每盞每點鐘只燃煤油約三兩

兼承辦各種機器　極為利便還近可持本行如礦務鐵路紡紗織布製蔴紡絲造磚瓦製紙襪打米磨粉印字各式洋龍抽水機器火油引擎自來水電汽各式實業機器無不完備均設有五金雜貨機器樣子帳房倘蒙光顧請至五馬路口面議可也

甲220

青州水門汀

青州水門汀有限公司所出之水門汀為東方最上之品素為香港政府所信用用以製造陰溝管避火磚避火泥及瓦片等物堅美無匹近者新牌疊出每易魚目混珠　貴客賜顧幸新認明牌號向圓明園路八號新旗昌洋行議價購辦欲知用法詳情者本行亦可奉告

新旗昌洋行謹啓

甲228

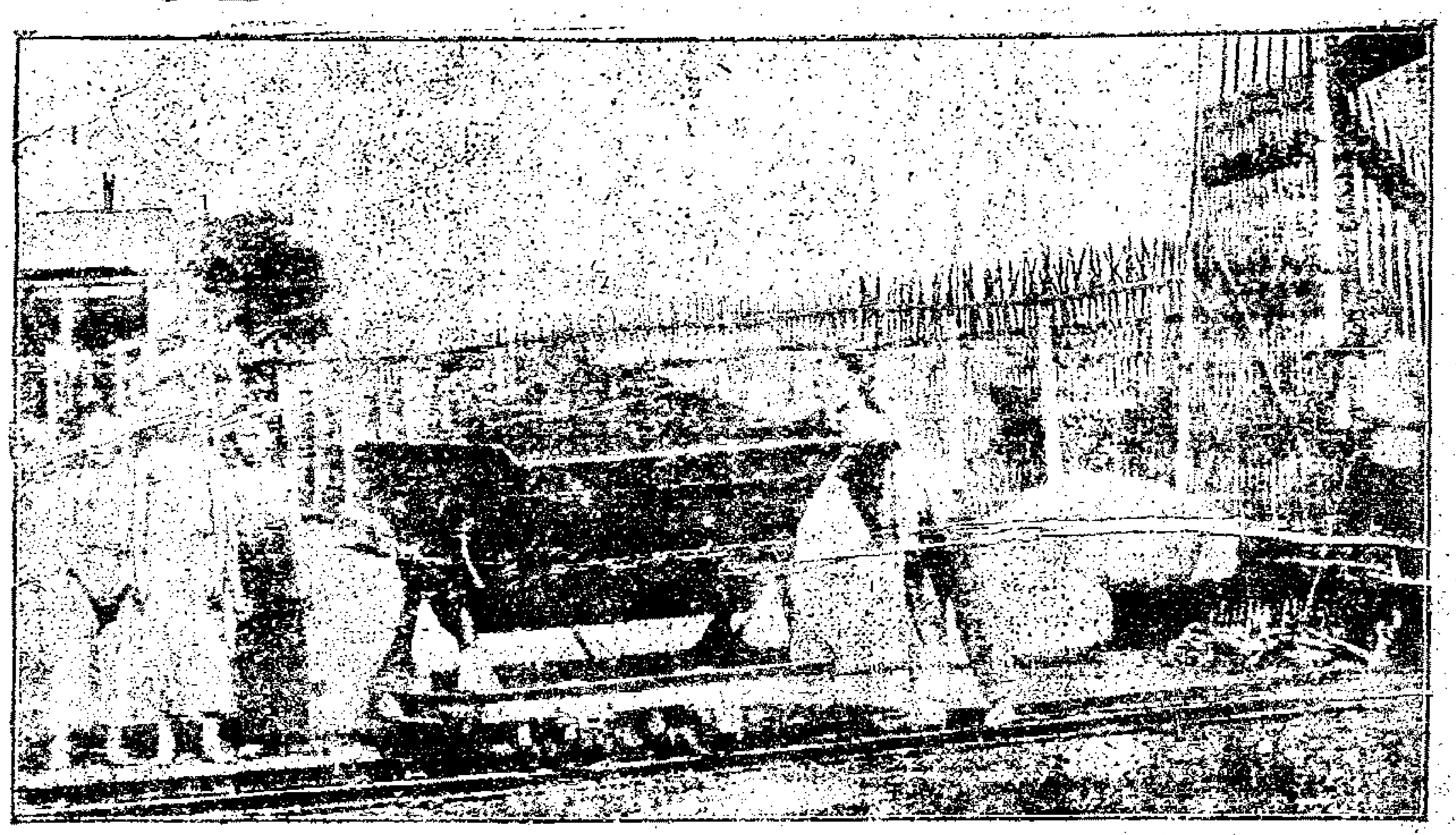

阿脫柯普爾廠
中國瑞記洋行總經理

敝者中國從前工人每名至多祇能挑煤泥沙石等一二担自發明此小鐵路以來則工人一名可搬取十五担之重物是節費省工莫善於此項鐵路敝廠名阿脫柯普爾為絕大之製造所在中國由最有名之瑞記洋行總經理各大埠分行亦可變易一切詳細圖樣均可隨時取閱價荷賜顧自必外克已也

181

包治半身不遂三日下地行走

臌脹立愈

祖傳奇方包治氣水五癆水臌臌大五絕危險大症西法神藥中國劑丹一服立愈價洋二元太醫院周觀文四馬路清進閭

乙234

（機器出售）

本號出售開煤礦起電廣器五彩石印[illegible]器以及打字[illegible]黑爐[illegible]器引擎鍋購均是合副布謂價廉物美如欲購者事至小號面議此飾鐵大橋柏記號啓

乙1493

告白

啓者敝號在山東新河東故強於劃去沙河渠祥公立十一號福盛祥十二號同興茂會票二紙每計共規元一千兩另上海正群號照付被劃之後當向議號掛失作應望中外各寶號切勿收用恐未週知特此聲明〃〃〃蘇盛祥仝山東沙河同興茂啓

（聲明作廢）

茲有陝石信昌莊上中北和豐廿兌匯票一紙信字第一萬九千四百五十六號計二月廿九地洋三百元篆文方印此票現被盜刦作為後[illegible]除案采存案外特再登報聲明屬甸鎮公大光樓啓

1601

聲明

余生有三子長次安分營生三子子章字瑞章不務正業貪[illegible]標照遺害家室已并一次乃仍估惡不收悶知稀悟余恣再安其累早經騙逐無論親友以及中[illegible]商八切勿與之限錢往來倘有交涉望向手草自遷家中概不[illegible]認恐未週知特此聲明鄞西朱宄孫台啓二

美綸洋行廣告

本行新到黑牛牌牛奶上好牛皮膠等貨貴商購辦洛外克己請移玉海甯後面本行雜貨帳房面議可也

乙1195